

NAČRT OPREME

INVESTITOR: **Mestna občina Celje**  
Trg celjskih knezov 9, 3000 Celje

NAZIV GRADNJE: **Center urbanega dogajanja**

VRSTA PROJEKTNE DOKUMENTACIJE: PZI

ŠTEVILKA PROJEKTA: 360/23

DATUM IZDELAVE: Ljubljana, november 2024

PROJEKTANT: **Kombinat arhitekti, projektiranje d.o.o.**  
Rimska cesta 22, 1000 Ljubljana

VODJA PROJEKTA / ODGOVORNA OSEBA: Blaž Kandus, univ. dipl. ing. arh.

IDENTIFIKACIJSKA ŠTEVILKA: PA ZAPS 2038

AVTORJI OPREME: **kombinat.**  
Blaž Kandus, univ. dipl. ing. arh.  
Ana Grk, univ. dipl. ing. arh.  
Rok Preskar, mag. ing. arh.  
Alja Mišigoj, univ. dipl. ing. arh.  
Lea Elena Vidmar, abs. arh.

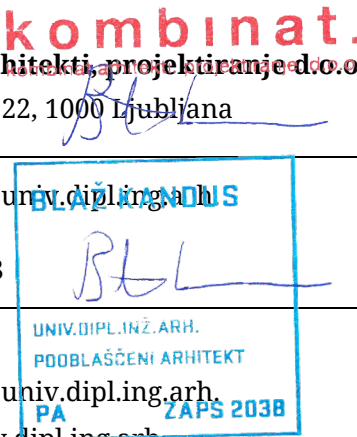

# TEHNIČNO POROČILO

## 1. OPREMA PROSTOROV

Oprema prostorov obsega nepremične in premične elemente, in sicer:

### BAR

- Keramični točilni pult
- Inox podpultne omarice in retropult
- Police iz recikliranih cevi in HPL plošč

### POHIŠTVO IZ RECIKLIRANIH CEVI IN VEZANE PLOŠČE

- Klopi iz recikliranih cevi in vezane plošče\_HODNIKI, DVORANE
- Obešalniki iz recikliranih cevi\_HODNIKI, DVORANE

### POHIŠTVO IZ MDF PLOŠČ, OBOJESTRANSKO OBLOŽENIH Z ULTRAPASOM

- Nižja omara z zaprtimi policami\_SODELO
- Omare\_UPRAVNIK
- Mize\_TEHNIKA in UPRAVNIK
- Poličnik\_UPRAVNIK
- Premični poličniki\_DVORANE

### POHIŠTVO IZ VEZANE PLOŠČE

- Premična pulta\_AVLA
- Razstavne škatle\_GALERIJA

### POHIŠTVO IZ VODOODPRONIH VEZANIH PLOŠČ

- Čajna kuhinja v niši\_HODNIK 1. NADSTROPJE
- Podest\_MALA DVORANA

### POHIŠTVO IZ PERFORIRANE PLOČEVINE

- Govorniški pult\_VELIKA DVORANA
- Razstavne škatle\_VELIKA DVORANA

- Stojalo za tiskovino\_AVLA
- Premični predelni steni\_HODNIK KLET

#### POHIŠTVO Z ZVOČNO IZOLATIVNO OBLOGO V VADBENIH DVORANAH IN UČILNICI

- Omare z zvočno izolativno oblogo

#### SERVISNI PROSTORI

- Omara za čistila
- Garderobna omara
- Regali
- Arhivske omare
- Kopalniški regali

#### OSTALA TIPSKA OPREMA

- Kavarniške mize in stoli
- Lounge mize in stoli
- Vrtne mize in stoli
- Konferenčni stoli
- Pisarniški stoli
- Dvoseda zofa
- Zložljive mize
- Baletni drogi
- Namizne luči
- Zavesa
- Preproge
- Držalo za dežnike
- Rože in korita za rože
- Obešalniki
- Koši za smeti
- Zvočniki
- Držala za note
- Televizor
- Lesena igrala
- Senčniki za teraso

### **Keramični točilni pult bar**

Točilni pult je sestavljen iz podkonstrukcije iz lesenih moralov 60 mm in vezane plošče 20 mm, le ta se prilagodi dimenziji keramike. Dimenzije celotnega pulta so 465x115x115cm, debeline stranic pa 10 cm. Obloga je iz keramike, primerne za pulte (granitogres), dimenzije 100 x 100 mm z robnimi ploščicami 25x100 mm. Postavljena je po grafični podlogi sestavljeni iz 5 različnih barv keramike izdelanih po RAL skladno s CGP objekta. Delovna plošča ima izrez in poglobitev za inox korito 44x51,5 cm kot npr. Alveus NOX 100, ki je v ravnini s keramiko (dimenzije izreza je potrebno prilagoditi koritu!).

### **Inox podpultne omarice in retropult bar**

Inox podpultne omarice in retropult so podrobneje opisane v načrtu tehnologije kuhinje.

### **Police iz recikliranih cevi bar**

V steno vijačena konstrukcija iz recikliranih, kovinskih cevi, stikovana s kovinskimi fittingi različnih oblik in dimenzij, prašno barvana v barvo po izboru projektanta. Skupne dimenzije 314x97x25cm. Nanjo so položene HPL plošče d=8mm z izrezi za fiksiranje, kot npr. Fundermax plošče v barvi po izboru projektanta, skupne dimenzije 790x25cm.

### **Klopi iz recikliranih cevi in vezane plošče hodniki**

Klopi na hodnikih so predvidene iz nosilne konstrukcija iz recikliranih kovinskih cevi, debeline cca. Ø 20 mm ali več, medsebojno zvarjenih ter prašno barvanih s strukturno barvo po izboru projektanta. Zgornja, sedalna ploskev klopi bo iz dveh medsebojno zlepljenih vezanih plošč, vsaka debeline 20mm, spodnja primerno krajša, da se bo polovica plošče usedla med kovinsko konstrukcijo. Spodnja polica ter dve garderobni omarici in predal/stol bodo prav tako iz vezane plošče debeline 18mm. Spodnja polica bo nevidno fiksirana na spodnje vzdolžne konstrukcijske cevi, nanjo pa bosta pritrjeni dve garderobni omarici, ki bosta opremljeni s pohištveno ključavnico. Predal/stol bo pospravljen ob njiju. Celotna lesena konstrukcija iz vezane plošče bo 2 x lužena z mat barvo po izboru projektanta. Dimenzija ene klopi bo 152x50x50 cm. Le te se bo po posameznih nadstropjih postavljajo v različnih številih. Vsaki klopi bo pripadala mizica iz okrogle ploščate kovine d =3 mm, Ø 500mm privarjena na cev cca. Ø 20mm s spodnjim delom prilagojenim za nasaditev v konstrukcijo klopi, prašno barvana s strukturno barvo po izboru projektanta. Ter šest kovinskih zatičev za zlaganje klopi.



### **Klopi vadbena dvorana N.01**

Klopi v vadbeni dvorani bodo imele prav tako konstrukcijo iz recikliranih, peskanih, medsebojno privarjenih kovinskih cevi cca. Ø 20mm, prašno barvanih z barvo po izboru projektanta. Zgornja sedalna plošča bo sestavljena iz dveh zlepljenih vezanih plošč dim. 150x40x2cm ter 136x36x2cm, 2x luženih z mat barvo po izboru projektanta. Dimenzije lesenih delov bo potrebno prilagoditi dimenzijam kovinskih cevi! Višina klopi naj bo max 45 cm!

### **Obešalniki iz recikliranih cevi hodniki in dvorane**

Konstrukcija obešalnikov bo prav tako izvedena iz recikliranih kovinskih cevi, debeline cca. Ø 20 mm ali več, medsebojno zvarjenih ter prašno barvanih s strukturno barvo po izboru projektanta. Dodatno bo fiksirana z navojnimi palicami M4, ki bodo nameščene in fiksirane preko lukenj na ceveh na privarjeni matici. Konstrukcija bo vidno vijačena v steno po detajlu. Dimenzije konstrukcij obešalnikov so v posameznih prostorih različne in so podrobneje napisane v shemah.

### **Nižja omara z zaprtimi policami sodelo**

Police, krila in vsi vidni deli tudi znotraj omare bodo iz MDF plošč 16 mm, laminat kot npr. Fundermax, barva po izboru projektanta. MDF rob bo viden, lakiran. Omara bo sestavljena iz 11 sklopov. Zasnovana je tako, da bodo po celotni njeni dolžini čez vse police speljani dve jekleni palici z navojem. Zaprta bo tudi z zadnje strani. Vsak sklop bo opremljen s pohištveno ključavnico. Dimenzija omare bo 594x55x50cm.

### **Omare upravnik**

Okvir, krila in vsi vidni deli omar bodo iz MDF plošč 16 mm, obojestransko obloženih z ultrapasom kot npr. Fundermax v barvi po izboru projektanta, MDF rob bo viden, lakiran. V notranjosti omare bodo police iz belega iverala 18mm, nastavljive po višini, na kromiranih nosilčkih z zagozdo. Opremljene bodo s pohištvenimi ključavnicami. Dimenzije višjih omar bodo 125x209x40cm (višino omare je potrebno prilagoditi prekladi), nižjih pa 112x90x40cm.

### **Omara v niši mala dvorana**

Vratno krilo omare bo iz MDF plošče d=40 mm primerne za vratna krila, barvane s stensko barvo po gostoti in izgledu enakem kot na steni. Krilo bo poravnano s steno, s skritimi panti. Notranjost niše, okvir in vsi vidni deli oboda niše bodo iz MDF plošč 16 mm,

obojestransko obloženih z ultrapasom kot npr. Fundermax plošč v barvi po izboru projektanta. Police bodo na kromiranih nosilčkih z zagozdo, nastavljive po višini. Ročaj na vratnih pa bo iz zapiganega ploščatega železa 30x70 mm, debeline 5 mm ter 150mm višine. Zapiranje bo na magnet. Skupna dimenzija omare v niši bo 107x229x52cm, dimenzije je potrebno prilagoditi niši!

### **Mize tehnika in upravnik**

Dva tipa miz, ki se med sabo razlikujejo po dolžini in širini, skupne višine 75 cm. Sestavljene bodo iz kovinskega podnožja iz škatlastega profila 25/25 mm, barvanega s strukturno barvo po izboru projektanta ter MDF plošč 16 mm, ki bodo obojestransko obložene z ultrapasom, kot npr. Fundermax, barva po izboru projektanta, MDF rob bo viden, lakiran.

Tri mize za tehniko bodo po celotni dolžini opremljene še s kanalom za kable, z izrezi za vtičnice na sprednji strani, oblikovanim po detajlu. Okvir in pokrov bo iz MDF plošč 16 mm, obojestransko obloženih z ultrapasom kot npr. Fundermax, rezanih pod kotom 45°. Mize za tehniko bodo dimenzij 228X90X75 cm, miza za upravnika pa 170x70x75 cm.

### **Poličnik upravnik**

Okvir in vsi vidni deli poličnika bodo iz MDF plošč 16 mm, obojestransko obloženih z ultrapasom kot npr. Fundermax v barvi po izboru projektanta, MDF rob bo viden, lakiran. Poličnik bo nevidno pritrjen na steno. Skupna dimenzija poličnika bo 215x30x35cm.

### **Premični poličnik dvorane**

Okvir in vsi vidni deli poličnika bodo iz MDF plošč 16 mm, obojestransko obloženih z ultrapasom kot npr. Fundermax v barvi po izboru projektanta, MDF rob bo viden, lakiran. Vertikalne plošče bodo imele izrez za kabel polmera 50 mm. Premični poličnik bo opremljen s pohištveno ključavnico in štirimi pohištvenimi kolesčki. Skupna dimenzija bo 60x45x110cm.

### **Premični pult vhodna avla**

Premični pult, ki se bo uporabljal ob večjih dogodkih za prodajo vstopnic in za garderobo bo v celoti sestavljen iz vezane plošče 18 mm, 2x lužene z mat barvo po izboru projektanta. Glavni del pulta bo opremljen z vodilom v horizontalni in vertikalni smeri, kamor se bo po potrebi vstavilo L ploskev, ki bo v enem primeru služila kot ravna površina in zapirala pult, v drugem pa kot dvignjen del, ki bo omogočal postavitev stvari na nižjem nivoju. Opremljen bo z izrezom polmera 75 mm v horizontalnih ploščah za el. kabel, žepnim

sistemom odpiranja/shranjevanja frontalnih vrat, dvema pohištenima ključavnicama in štirimi pohištenimi kolesi. Dimenzije odprtega pulta bodo 146x70x110cm.

### **Razstavne škatle iz vezanih plošč galerija**

Osem škatel namenjenih razstavnim eksponentom v galeriji pod zunanjim stopniščem. Sestavljene bodo iz vezane plošče debeline 18 mm, 2x lužene z mat barvo po izboru projektanta. Skupnih dimenzij 50x70x50cm.

### **Čajna kuhinja v niši na hodniku 1. nadstropja**

Okvir in vrata niše se bo prestavilo iz notranjosti vadbene sobe ter se ga bo obnovilo (brušenje, kitanje, barvanje). V nišo se bo nato postavil okvir in police iz vodoodporne vezane plošče, skupne dimenzije 100x201x50cm, dimenzije se morajo prilagoditi niši! V kuhinji je predvideno manjše inox pomivalno korito dimenzije 40x45x20cm kot npr. QUADRON, pomivalno korito LUKE 90 in nekaj električnih priključkov za grelec vode ali indukcijsko ploščo.

### **Podest mala dvorana**

Okvir in fronte bodo iz vodoodporne vezane plošče 18mm. Zgornja ploskev podesta bo iz vodoodporne vezane plošče 40mm, ob straneh bo 20x20mm obrezan rob, da se bo polovica plošče usedla kot pokrov med konstrukcijo okvirja podesta. Ročaji na pokrovih bodo iz dveh krožnih izrezov Ø 40 mm. Predali v notranjosti podesta bodo iz vezane plošče 18mm, zaščitene z mat lakom. Ročaji na predalih bodo polkrožnega izreza Ø 140 mm. Postavljeni bodo na 4 kolesca, dimenzije 50 mm. Skupna dimenzija podesta s šestimi izvlečnimi predali bo 588x50x100cm. Višina max 50 cm!

### **Govorniški oder velika dvorana**

Stranice govorniškega odra bodo sestavljene iz perforirane, zapigane pločevine debeline min. 4mm, pritrjene na kovinsko podkonstrukcijo iz škatlastega profila 18x18mm, prašno barvane s strukturno barvo po izboru projektanta. V vertikalnih ploščah bodo izrezi polmera 50mm za el. kabel. Na zunanji strani konstrukcije bo nevidno pritrjena tabla iz ploščatega železa debeline 3mm, tudi ta bo prašno barvana s strukturno barvo po izboru projektanta. Govorniški oder bo opremljen še z integriranim mikrofonom z vso pripadajočo opremo ter štirimi pohištenimi kolesi. Dimenzije celotne konstrukcije bodo 60x45x110cm.

### **Kovinske razstavne škatle velika dvorana**

Razstavne škatle bodo iz perforirane pločevine minimalne debeline 4mm, pritrjene na kovinsko podkonstrukcijo iz škatlastih profilov 18x18 mm. Vse prašno barvano s strukturno barvo po izboru projektanta. Dimenzije škatel bodo 35x100x35 cm, 70x50x35 cm ter 50x35x35 cm.

### **Stojalo za tiskovino vhodna avla**

Konstrukcija bo iz perforiranega ploščatega železa debeline 5mm, preko distančnikov (20mm) privijačenega v steno. Prašno barvano bo s strukturno barvo po izboru projektanta in opremljeno s kljukicami iz ukrivljenih pocinkanih jeklenih palic.

### **Premična stena hodnik klet**

Konstrukcija bo sestavljena iz perforirane, zapigane pločevine, d = 5mm, pritrjene na kovinsko podkonstrukcijo iz škatlastega profila 18x18mm. Prašno bo barvana s strukturno barvo po izboru projektanta. Opremljena bo z dvema nogicama iz zapiganega ploščatega železa skupaj privarjenega po načrtu, debeline 5mm, prašno barvanimi s strukturno barvo po izboru projektanta ter s kljukicami iz ukrivljenih pocinkanih jeklenih palic. Dimenzija stene bo 110x200x2 cm, nogic pa 50x5x22 cm.

### **Omare z zvočno izolativno oblogo v vadbenih dvoranh**

Predvidena sta dva tipa omar z zvočno izolativno oblogo. Prva bodo imela vratna krila iz sendvič panelov iz perforirane pločevine spredaj in polne pločevine zadaj, vmes pa bo mineralna volna debeline 50 mm. Ob straneh bodo paneli zaključeni s ploščatim železom 60x5mm ali ročajem iz zapiganega ploščatega železa 30x70x5mm po celotni višini krila, barvanim v RAL po izboru projektanta.

Druga pa bodo imela vratna krila iz lesenih sendvič panelov sestavljenih iz MDF plošče 25 mm, barvane z nepokrivno mat barvo po izboru projektanta in pod kotom rezane na notranjih straneh za ročaj spredaj, zadaj iz vezane plošče ali lesonita 5mm, vmes pa lesenih moralov 50x30 mm. Vidne stranske stranice obeh tipov omar bodo iz MDF plošč 19 mm, barvane z nepokrivno mat barvo po izboru projektanta. Vsi vidni čelni deli omar bodo iz masivnih lesenih zaključkov v vertikalni smeri dimenzij vratnih kril, v horizontalni smeri pa dimenzij dolžine celotne omare prav tako barvani z nepokrivno mat barvo po izboru projektanta. V notranjosti omar bodo police iz belega iverala 18mm, nastavljive po višini, na kromiranih nosilčkih z zagozdo. Okovje vrat bo na zunanji strani, vidno. Vsa vrata bodo opremljena s pohištenimi ključavnicami.

### **Omara za čistila, garderobna omara in regali in arhivske omare**

Omara za čistila, garderobna omara in regali so tipska oprema. Omara za čistila, prostostoječa kovinska omara kot npr. Trevis, Omara za čistila in pripomočke A51721. Garderobna omara, prostostoječa kovinska omara kot npr. Trevis, Garderobna omara na nogicah A54388. Regali, s konstrukcijo iz vroče cinkane pločevine s po višini prestavljivimi policami (na 25 mm), kot npr. ZAK, regal za manjše in srednje obremenitve – MIDI REX. Arhivske omare, prostostoječe kovinske omare, iz varjene jeklene konstrukcije s cilindrično ključavnico, dimenzije: 200x120x50, oziroma dimenzijo prilagoditi prostoru! Kot npr: Omara s krilnimi vrati – eurokraft pro, Št.: 702629 49

### **Kopalniški regal**

Bel lesen ali kovinski regal, dimenzije 37x140 cm kot npr.: IKEA regal MUSKAN

### **OSTALA TIPSKA OPREMA**

#### **Kavarniške mize in stoli**

Zložljive kvadratne mizice dimenzij 70x70 cm, višine 73 cm, s kovinskim podnožjem in litoželezno ploščo, barvano v barvo po izboru projektanta, kot npr. miza Pedrali Ypsilon 4790T (BE100), 17 kosov.

Zložljive okrogle barske mize dimenzije Ø60 cm, višine 110 cm, s kovinskim podnožjem in litoželezno ploščo, barvano v mat barvo po izboru projektanta, kot npr. miza Pedrali Ypsilon 4794T, 8 kosov.

Klasični stoli s kovinskim ogrodjem ter sedežnim in ledvenim delom iz polipropilenske plošče, brez naslonjal za roke. Kovinski in polipropilenski del sta v barvi po izboru projektanta, kot npr. Hay, Soft Edge 45, 98 kosov.

Barski stoli z ogrodjem iz jeklenih cevi ter sedežnim delom iz vezane plošče (hrastov furnir), brez naslonjal za roke. Jeklene cevi so prašno barvane v barvi po izboru projektanta, kot npr. Hay, Taburete 8 Bar Stool (red), 4 kosi.

#### **Lounge mize in stoli**

Okrogle mizice premera 70 cm, višine 50 cm, s kovinskim podnožjem in litoželezno ploščo, barvano v barvo po izboru projektanta, kot npr. miza Pedrali Ypsilon 4 (BE200), 8 kosi.

Prenovljeni lounge stoli z lesenim ogrodjem ter sedežnim in ledvenim delom iz blaga, z naslonjali za roke. Leseni del in blago po izboru projektanta, kot npr. Lounge stol Cupoftea, 12 kosov.

Lounge stoli za oder z vrtljivim kovinskim ogrodjem ter sedežnim in ledvenim delom iz blaga, z naslonjali za roke. Kovinsko ogrodje in blago po izboru projektanta, kot npr. Calligaris, Igloo, CS1835, 6 kosov.

### **Vrtne mize in stoli**

Okrogle zložljive mizice Ø60 cm, višine 72 cm, s kovinskim podnožjem in litoželezno ploščo, barvane v mat barvo po izboru projektanta, kot npr. miza Nolita 5453T Garden Table, 12 kosov.

Okrogle mizice Ø60 cm, višine 49 cm, s kovinskim podnožjem in litoželezno ploščo, barvane v mat barvo po izboru projektanta, kot npr. miza Nolita 5453 H480 Garden Table Round H 49cm, 3 kosi.

Klasični stoli z ogrodjem, sedežnim in ledvenim delom iz jeklenih prašno barvanih cevi po izboru projektanta, z rokonaslone in blazinami s poliuretansko peno in nepremočljivo tkanino, kot npr. Nolita 3655 Garden Armchair/ Low Backrest (dve barvi) ter Nolita 3650.3., 48 kosov.

Lounge stoli z ogrodjem, sedežnim in ledvenim delom iz jeklenih prašno barvanih cevi po izboru projektanta, z rokonaslone in blazinami s poliuretansko peno in nepremočljivo tkanino, kot npr. Nolita 3659 Lounge Garden Chair (dve barvi) ter Nolita 3650.3., 12 kosov.

### **Konferenčni stoli**

Nalagalni stoli s povezanim kovinskim podnožjem ter s sedežem in hrbtom iz poliefin resin PP, brez naslonjal za roke, barvani v barvah po izboru projektanta. Kot npr. stol Fornasarig, Link 60x (20 coral red, 60, grey, 140 grey beige), 220 kosov.

### **Pisarniški stoli**

Stoli s kromiranim podnožjem na kolescih ter sedežnim in ledvenim delom iz tkanine, s prilagodljivim sedežem, ledveno oporo in naslonom za glavo. Kot npr. Ergovision, Ergo Basic (črn), 2 kosa.

Stoli s kromiranim podnožjem na kolescih ter sedežnim in ledvenim delom iz tkanine, s prilagodljivim sedežem in ledveno oporo. Kot npr. Pisarniški stol Ergos STUDY LITE, 3 kosi.

### **Dvoseda zofa**

Dvoseda modularna zofa, s kovinskim podnožjem ter sedalom, hrbtiščem in naslonjalom za roke iz poliuretanske pene prevlečene s tkanino. Podnožje in tkanina v barvi po izboru projektanta. Kot npr.: Ikea, LILLEHEM, 2 kosa.

### **Zložljive mize**

Mize dimenzije 160x80 cm, višine cca 74 cm, s kovinskim zložljivim podnožjem in laminat ploščo, barvano v mat belo barvo, kot npr.: zložлива miza Moser, Montana.

### **Baletni drog**

Drog na dveh podstavkih, ki omogočajo različno višino montaže, za stabilizacijo. Kovinska konstrukcija barvana v mat belo barvo, kot npr. Stability Barre™ - 8 ft (White)

### **Namizne luči**

Prostostoječe namizne pisarniške luči iz aluminija, z obtežilnim podnožjem, gibljivo roko in gibljivim senčnikom, navojem E14 in LED sijalko; kot npr. Artemide Tolomeo Micro alu finish.

### **Zavese**

Zavese v avli bodo iz obojestransko vidnega žameta v barvi po izboru projektanta, 100% poliester, teže 315 g/m<sup>2</sup>, z akustično zaščito  $\alpha = \text{alfa-w } 0,70$  = razred C ter obstojnostjo na svetlobo 4-5, 200% naborom, negorljive, z možnostjo pranja na 30° ter z vodikom na elektro upravljanje z elektro motorjem in daljinskim upravljalcem. Višine 700cm, dolžine prekrivnega območja 585cm.

Zavese v plesni dvorani bodo iz zatemnitvenega, gosto tkanega blaga. Negorljive z enotirnim vodikom na steni. Višine 220 cm, dolžine prekrivnega območja 620 cm.

Zavese v pisarni upravnika iz zatemnitvenega, gosto tkanega, obojestransko vidnega blaga. Negorljive z enotirnim vodikom na stropu, višine 374 cm, dolžine prekrivnega območja 224 cm.

### **Preproge**

Pravokotne volnene preproge z vzorcem po izboru projektanta, dimenzije ca. 200x300cm. Kot npr. Ročno izdelana volnena preproga DEVISE, Pastel, 2 kosa.

### **Držalo za dežnike**

Kovinsko stojalo, prašno barvano v belo barvo. Dimenzije stojala v 30x12x60 cm. Kot npr.: Flora Stand, Stojalo za dežnike Fly, 4 kosi.

### **Rože in korita za rože**

Različne zelene sobne rastline večjih dimenzij, ca. 100 cm. Kot npr. Fikusi, Filodendroni, Monstere, Palme itd., 20 kosov.

Korita za rože iz fiberglass materiala. Kot npr.: Okrasni lonec Helij 43x33, 20 kosov.

### **Obešalniki**

Premični obešalniki z gibljivimi kolesi in cevnim ogrodjem. Možna je enostavna združitev z ostalimi obešalniki. Pocinkani, dimenzije 105x158x53 cm ter nosljivosti vsaj 100 kg. Kot npr.: AJ Štev. art.: 21807, 10 kosov. Opremljeni z obešalniki iz polipropilenske plastike, kot npr.: Ikea, Spruttig, črn, 200 kosov.

Samostoječi obešalniki v baru iz kovinske prašno barvane konstrukcije v barvi po izboru projektanta. Dimenzije 50x162x50 cm. Kot npr.: Hay, Knite, 2 kosa.

### **Koši za smeti**

Koši za ločevanje odpadkov iz pocinkane pločevine, iz katere sta izdelana telo in pokrov koša, obroč, ki v notranjosti koša drži vrečko pa je iz inoxa. Kot npr.: EKO MARC 40 litrov, 3 kosi.

### **Koši za smeti v sanitarijah in za higienske vložke**

Okrogel koš iz nerjavečega jekla s padalom in odstranljivim vedrom, 12 ali 3 litrov. Kot npr.: Marplast 549 ali 551, 12 in 8 kosov.

### **Zvočniki v plesni dvorani**

Aktivni 800-watni 15-palčni sistem PA zvočnikov z vgrajenim predvajalnikom medijev, sprejemnikom Bluetooth in vgrajenim mešalnikom. Kot npr.: Behringer\_PK115A, 2 kosa.



### **Držala za note**

3-delno notno stojalo iz robustne jeklene cevi, nastavljive višine, v mat črni barvi. Kot npr.: Proel stojalo za note RSM700, 30 kosov.

### **Televizor**

QLED Smart TV z diagonalo ekrana 85 in oz. 216 cm. Ločljivost maksimalno 4K Ultra HD 3840x2160 Dolby Atmos. Kot npr.: 85" The Frame QLED, 2 kosa.

### **Lesena igrala za otroke**

Igrala iz lesa, ki omogočajo otroku, da skozi igro razvija motoriko, krepi mišice in izboljša gibčnost. Se stavlja iz dveh lesenih trikotnikov in lesene deske. Kot npr.: Piklerjev trikotnik, 1 kos.

### **Senčnik za teraso**

Aluminijasti vrtni senčnik s sredinskim drogom na teleskopski mehanizem. Ogrodje senčnika je iz aluminijastih profilov, prašno barvano v antracit sivi ali beli barvi z betonskim podnožjem. Prekriti s kakovostno tkanino, dimenzije 400x400 cm. Kot npr.: Ombrellificio veneto, senčnik PETRARCA, s kakovostno tkanino Tempotest Para v bež barvi, 3 kosi.

**IZVAJALEC PRED IZVEDBO ZA VSE IZVEDBE, BARVE IN OBDELAVE PRISKRBI  
VZORCE IN/ALI DELAVNIŠKE RISBE, KI JIH POTRDI ARHITEKT.**

## **2. POPIS OPREME**

## POPIS OPREME

Investitor: MESTNA OBČINA CELJE

Objekt: CENTER URBANEGA DOGAJANJA

Št.projekta: 360/23

Datum: 21.nov.24

---

## REKAPITULACIJA

A. Bar	0,00
B. Klopi, obešalniki in police na hodnikih:	0,00
C. Omare v vadbenih prostorih:	0,00
D. Omari, niši in podest s predali:	0,00
E. Mizi, poličnik in govorniški oder:	0,00
F. Tipska oprema:	0,00
G. Grafično označevanje in luči	0,00
H. Nepredvidena dela 5%	0,00

---

<b>Skupaj:</b>	<b>0,00</b>
+ DDV 22%	0,00
<b>Skupaj z DDV:</b>	<b>0,00</b>

---

## SPLOŠNA NAVODILA ZA VSE POSTAVKE

Opis				
------	--	--	--	--

Pri izdelavi ponudbe in kasneje ob izdelavi je vključena izdelava, dobava in montaža vseh elementov, priklop na instalacije ter vsi notranji in zunanji vertikalni in horizontalni transporti!

Vključeno je sprotno in končno čiščenje objekta, odvoz embalaže in vsega odvečnega materiala, ki nastane pri vgradnji in montaži.

V ponudbo je vključen pregled dokumentacije, podajanje pripomb in komunikacija z naročnikom, nadzorom in projektanti, priprava Dokazila o zanesljivosti (DZO), navodil za obratovanje in delovanje (NOD) ter vseh drugih dokumentov, ki so definirani v pogodbi z naročnikom.

Pri izdelavi ponudbe in kasneje ob izdelavi je **OBVEZNO** upoštevati zadnje veljavne načrte PZI, vse mere preveriti na licu mesta.

Izvajalec mora izdelati delavniške načrte, ki jih mora pred izdelavo elementov potrditi projektant!

Izvajalec mora pred pričetkom izdelave projektantu v potrditev posredovati zahtevane vzorce v M 1:1 (barva 3-je različni barvni vzorci 0,5x0,5m, detajli izvedbe, okovje ipd..)

Vključen ves pritrdilni material in morebitna podkonstrukcija.

Vsi elementi so, če ni jasno specificirano drugače, na podkonstrukcijo pritrjeni nevidno.

Vse mere preveriti na mestu in prilagoditi dejanskemu stanju.

Vse nejasnosti uskladiti s projektantom, naročnikom in nadzorom.

Opis	E/M	količina	cena/enota	skupaj
<b>Splošne zahteve:</b>				
- točilni pult iz lesene podkonstrukcije iz lesenih moralov 60mm, vezanih plošč 20mm (konstrukcijo prilagoditi keramiki!), keramičnih ploščic 100x100 mm, primernih za pulte (granitogres), delovna plošča - pult z izrezom in poglobitvijo za inox korito, ki je poravnano s keramičnimi ploščicami (dimenzije prilagoditi koritu!)				
- police nad retropultom iz konstrukcije iz recikliranih, prašnobarvanih cevi debeline cca. Ø 20mm ali več, peskanih, medsebojno stikovana s fittingi različnih oblik in dimenzij, prašno barvana s strukturno barvo po izboru projektanta ter HPL plošč debeline 8 mm				
- stena za retro pultom obložena s keramiko dimenzije 100 x 100				
<b>1. KERAMIČNI TOČILNI PULT</b>				
element iz lesene podkonstrukcije obložene s keramiko, ki obsega:				
- podkonstrukcijo iz lesenih moralov 60mm in vezane plošče 20mm (podkonstrukcijo prilagoditi dimenziji keramike), dim. 465x115x115cm, debelina stranic 10 cm	kos	1,00		0,00
- obloga iz keramike primerne za pulte (granitogres), dimenzije 100 x 100 mm z robnimi ploščicami 25x100 mm, po grafični podlogi sestavljeni iz 5 različnih barv keramike izdelanih po RAL skladno s CGP objekta	kos	1,00		0,00
glej risbo ŠANK IN RETROPULT				
inox korito, pomivalno korito iz nerjavnega jekla, 44x51,5 cm kot npr. Alveus NOX 100	kos	1,00		0,00
enoročna baterija za montažo na delovni pult;				
- izvlečni tuš dolžine cevi min 500 mm;				
- vključen nepovratni ventil za preprečevanje mešanje tople in hladne vode;				
- kot npr. Blanco ALTA-C590S-F Compact ali enakovredni;	kos	1,00		0,00
<b>2. POLICE IZ RECIKLIRANIH CEVI</b>				
- v steno vijadena stenska konstrukcija iz recikliranih, kovinskih cevi, stikovana s kovinskimi fittingi različnih oblik in dimenzij, prašno barvana v barvo po izboru projektanta				
dim. 314x97x25cm				
nanjo položene HPL plošče d=8mm z izrezi za fiksiranje, kot npr. Fundermax, barva po izboru projektanta, dim. 790x25cm				
glej risbo ŠANK IN RETROPULT	kos	1,00		0,00
<b>BAR SKUPAJ:</b>				<b>0,00</b>

## B. KLOPI, OBEŠALNIKI IN POLICE NA HODNIKIH

Opis	E/M	količina	cena/enoto	skupaj
------	-----	----------	------------	--------

### Splošne zahteve:

- konstrukcija klopi in obešalnikov iz recikliranih kovinskih cevi, debeline cca. Ø 20mm ali več, peskanih, medsebojno zvarjenih ter prašno barvanih s strukturno barvo po izboru projektanta
- snemljiva kovinska mizica iz okrogle ploščate pločevine Ø 500 mm in debeline d=3 mm privarjena na cev cca. Ø 20 mm z nekoliko ožjim spodnjim delom prilagojenim za nasaditev v konstrukcijo klopi
- kovinski zatič cca. Ø 18 mm, za fiksiranje klopi med nalaganjem le teh eno na drugo
- konstrukcija obešalnikov, dodatno fiksirana z navojnimi palicami M4, ki so nameščene in fiksirane preko lukenj na ceveh na privarjeni matici
- spodnja polica klopi, vidni deli predalnika in ohišje predalnika, vidni deli omarice in ohišje omaric iz vezane plošče 18mm primerne trdote tudi za sedalo, 2 x lužene z mat barvo po izboru projektanta
- zgornja, sedalna ploskev klopi: 2 x vezana plošča 20 mm, 152x50cm in 148x46cm, primerne trdote za sedalo, 2 x lužene z mat barvo po izboru projektanta
- ročaji predalov: izrez za ročaj Ø 40mm, na sprednji in zadnji stranici
- cilindrična pohištena ključavnica na omaricah
- okovje vrat omarice: kot npr. Blum clip top bluemotion ali

### 1. KLOP\_A

- konstrukcija iz recikliranih, peskanih, medsebojno privarjenih in prašno barvanih kovinskih cevi, katero sestavljajo še spodnja polica, dve garderobni omarici s pohištenima ključavnicama in predalnik/stol ter zgornja sedalna plošča, vse iz vezane plošče dim. 1520x500x500mm
- klopi pripada snemljiva kovinska mizica Ø 50 cm iz okrogle ploščate pločevine d=3 mm privarjena na cev cca. 20 mm s spodnjim delom prilagojenim za nasaditev v konstrukcijo klopi ter 6 kovinskih zatičev, ki se jih uporabi ob nalaganju klopi! Dimenzije lesenih delov prilagoditi dimenzijam kovinskih cevi! Višina klopi naj bo max 50 cm!

glej risbo POHIŠTVO IZ CEVI\_SHEME ter  
POHIŠTVO HODNIK KLET,  
POHIŠTVO HODNIK PRITLIČJE,  
POHIŠTVO HODNIK NADSTROPJE

kos 17,00 0,00

### 2. KLOP V VADBENI DVORANI N.01

- konstrukcija iz recikliranih, peskanih, medsebojno privarjenih kovinskih cevi cca. Ø 20mm, prašno barvanih z barvo po izboru projektanta, ter zgornje sedalne plošče, sestavljene iz dveh zlepljenih vezanih plošč dim. 150x40x2cm ter 136x36x2cm, 2x luženi z mat barvo po izboru projektanta
- Dimenzije lesenih delov prilagoditi dimenzijam kovinskih cevi! Višina klopi naj bo max 45 cm!

glej risbo POHIŠTVO IZ CEVI\_SHEME

kos 4,00 0,00

### 3. VITRINE

- v steno vidno vijačena stenska konstrukcija iz recikliranih, medsebojno privarjenih kovinskih cevi, na katero so privijačene omarice sestavljene iz perforirane, zapigane pločevine pritrjene na kovinsko podkonstrukcijo iz škatlastega profila 18x18mm, prašno barvane s strukturno barvo po izboru projektanta s steklenimi vratci

dim. 400x74x27cm + 100x35x27cm

glej risbo POHIŠTVO IZ CEVI\_SHEME ter  
POHIŠTVO HODNIK NADSTROPJE

kos	1,00	0,00
-----	------	------

### 4. POLICA IZ RECIKLIRANIH CEVI

- v steno vijačena stenska konstrukcija iz recikliranih, kovinskih cevi, stikovana s kovinskimi fittingi različnih oblik in dimenzij, prašno barvana v barvo po izboru projektanta

dim. 200x35x30cm

nanjo položeni dve lepljeni vezani plošči dim 200x30cm in 193x27cm d=20mm z izrezi za fiksiranje med konstrukcijo iz recikliranih cevi, 2x lužene z mat barvo po izboru projektanta

glej risbo POHIŠTVO HODNIK NADSTROPJE

kos	1,00	0,00
-----	------	------

### 5. OBEŠALNIK HODNIK KLET

- v steno vidno vijačena stenska konstrukcija iz recikliranih, medsebojno privarjenih kovinskih cevi, dodatno fiksirana z navojnimi palicami M4, ki so nameščene in fiksirane preko lukenj na ceveh na privarjeni matici dim. 763x35x56cm

glej risbo POHIŠTVO HODNIK KLET

kos	1,00	0,00
-----	------	------

### 6. OBEŠALNIK HODNIK PRITLIČJE

- v steno vidno vijačena stenska konstrukcija iz recikliranih, medsebojno privarjenih kovinskih cevi, dodatno fiksirana z navojnimi palicami M4, ki so nameščene in fiksirane preko lukenj na ceveh na privarjeni matici dim. 310x35x56cm

glej risbo POHIŠTVO HODNIK PRITLIČJE

kos	1,00	0,00
-----	------	------

### 7. OBEŠALNIK HODNIK NADSTROPJE

- v steno vidno vijačena stenska konstrukcija iz recikliranih, medsebojno privarjenih kovinskih cevi, dodatno fiksirana z navojnimi palicami M4, ki so nameščene in fiksirane preko lukenj na ceveh na privarjeni matici dim. 763x35x56cm

glej risbo POHIŠTVO HODNIK NADSTROPJE

kos	1,00	0,00
-----	------	------

### 8. OBEŠALNIKA V MALI DVORANI

- v steno vidno vijačena stenska konstrukcija iz recikliranih, medsebojno privarjenih kovinskih cevi, dodatno fiksirana z navojnimi palicami M4, ki so nameščene in fiksirane preko lukenj na ceveh na privarjeni matici dim. 158x35x56cm

kos	1,00	0,00
-----	------	------

- v steno vidno vijačena stenska konstrukcija iz recikliranih, kovinskih cevi, dim. 158x35x56cm

kos	1,00	0,00
-----	------	------

glej risbo OBEŠALNIKI V DVORANAH

### 9. OBEŠALNIKA V VADBENI DVORANI N.01

- v steno vidno vijačena stenska konstrukcija iz recikliranih, medsebojno privarjenih kovinskih cevi, dodatno fiksirana z navojnimi palicami M4, ki so nameščene in fiksirane preko lukenj na ceveh na privarjeni matici dim. 462x35x56cm

kos	1,00	0,00
-----	------	------

- v steno vidno vijačena stenska konstrukcija iz recikliranih, kovinskih cevi, dim. 158x35x56cm

kos	1,00	0,00
-----	------	------

glej risbo OBEŠALNIKI V DVORANAH

10. **OBEŠALNIK V VADBENI DVORANI N.03**

- v steno vidno vijačena stenska konstrukcija iz recikliranih, medsebojno privarjenih kovinskih cevi, dodatno fiksirana z navojnimi palicami M4, ki so nameščene in fiksirane preko lukenj na ceveh na privarjeni matici dim. 310x35x56cm  
glej risbo OBEŠALNIKI V DVORANAH

kos 1,00 0,00

11. **OBEŠALNIKA V VADBENI DVORANI N.05**

- v steno vidno vijačena stenska konstrukcija iz recikliranih, medsebojno privarjenih kovinskih cevi, dodatno fiksirana z navojnimi palicami M4, ki so nameščene in fiksirane preko lukenj na ceveh na privarjeni matici dim. 462x35x56cm  
- v steno vidno vijačena stenska konstrukcija iz recikliranih, kovinskih cevi, dim. 310x35x56cm  
glej risbo OBEŠALNIKI V DVORANAH

kos 1,00 0,00

kos 1,00 0,00

12. **OBEŠALNIK V VADBENI DVORANI N.07**

- v steno vidno vijačena stenska konstrukcija iz recikliranih, medsebojno privarjenih kovinskih cevi, dodatno fiksirana z navojnimi palicami M4, ki so nameščene in fiksirane preko lukenj na ceveh na privarjeni matici dim. 310x35x56cm  
glej risbo OBEŠALNIKI V DVORANAH

kos 1,00 0,00

---

**KLOPI, OBEŠALNIKI IN POLICE NA HODNIKIH SKUPAJ:**

**0,00**

---



### C. OMARE V VADBENIH PROSTORIH

Opis	E/M	količina	cena/enoto	skupaj
------	-----	----------	------------	--------

#### Splošne zahteve:

##### - vratna krila varianta A:

sendvič panel iz perforirane pločevine spredaj in polne pločevine zadaj, vmes mineralna volna 50 mm, ob straneh zaključen s ploščatim železom 60x5mm ali ročajem iz zapiganega ploščatega železa 30x70x5mm po celotni višini

##### - vratna krila varianta B:

lesen sendvič panel sestavljen iz MDF plošče 25 mm, barvane z nepokrivno mat barvo po izboru projektanta in pod kotom rezane na notranjih straneh (ročaj) spredaj, vezane ali lesenit plošče 5mm zadaj, vmes pa lesenih moralov 50x30 mm

- vidne stranske stranice: MDF plošče 19 mm, barvane z nepokrivno mat barvo po izboru projektanta

- vsi vidni čelni deli\_ masivni leseni zaključki v vertikalni smeri dimenzije vratnih kril, v horizontalni smeri pa dimenzije dolžine celotne omare, barvani z nepokrivno mat barvo po izboru projektanta

- notranjost elementov beli iveral 18mm

- vsebina omare: police, nastavljive po višini, na kromiranih nosilčkih z zagozo

- ročaji vratna krila varianta A: iz zapigane ploščate pločevine 30x70x5mm po celotni višini, barvane v RAL po izboru projektanta

- ročaji vratna krila varianta B: MDF plošča 25 mm, barvane z nepokrivno mat barvo po izboru projektanta in pod kotom rezana na notranjih straneh - ročaj

- okovje: vidni inox panti

- ostalo: pohoštvene ključavnice

\_stenska obloga: MDF plošča 25mm, barvane z nepokrivno mat barvo po izboru projektanta

\_klop: iz MDF plošč d=40 mm, barvani z nepokrivno mat barvo po izboru projektanta

#### 1. OMARA\_VADBENA DVORANA N.01

- šestdelna omara z dvokrilnimi vrati z vratnimi krili varianta A, dim. 700/267/62,5 cm

glej risbo OMARA\_VADBENA DVORANA N.01

kos

1,00

0,00

#### 2. OMARA\_VADBENA DVORANA N.03

- petdelna omara z dvokrilnimi vrati z vratnimi krili varianta B skupne dim. 504/267/62,5 cm in perforirano stensko oblogo dim. 100x217x2,5 cm (MDF plošča 25 mm, perforirana po vzoru, globina luknje 10mm, barvane z nepokrivno mat barvo po izboru projektanta, ki sega do tal vendar za klopjo ni luknji!)

- klop iz MDF plošč d=40 mm, barvanih z nepokrivno mat barvo po izboru projektanta, dim. 100x50x57,5 cm

glej risbo OMARA\_VADBENA DVORANA N.03

kos

1,00

0,00

#### 3. OMARA\_VADBENA DVORANA N.05

- štiridelna omara z dvokrilnimi vrati z vratnimi krili varianta B v dveh ravninah, skupne dim. 444/267/62,5 cm

glej risbo OMARA\_VADBENA DVORANA N.05

kos

1,00

0,00

4. **OMARA\_VADBENA DVORANA N.07**

- šestdelna omara z dvokrilnimi vrati z vratnimi krili varianta B  
v dveh ravninah, skupne dim. 604/267/62,5 cm

glej risbo OMARA\_VADBENA DVORANA N.07

kos

1,00

0,00

---

**OMARE V VADBENIH DVORANAH SKUPAJ:**

**0,00**

---

## D. OMARI, NIŠI IN PODEST S PREDALI

Opis	E/M	količina	cena/enoto	skupaj
<b>Splošne zahteve:</b> □ - okovje: okovje vrat kot npr. Blum clip top bluemotion ali enakovredno - kolesa predalov: pohištveno dvojno kolo s ploščo, primerno za parket; kot npr. DÖRNER + HELMER dvojno vrtljivo kolo. auma. 50 mm. 80 ka. tip prilagoditi nosilnosti!				
<b>1. KUHINJSKA NIŠA</b> -okvir in vrata niše se prestavi iz notranjosti sobe, previdna odstranitev, obnova (brušenje, kitanje, barvanje) in ponovna vgradnja - okvir, police in vsi vidni deli v notranjosti niše so iz vodoodporne vezane plošče, skupna dim. 100x201x50cm, dimenzije prilagoditi niši! glej risbo POHIŠTVO HODNIK NADSTROPJE inox korito, korito iz nerjavnega jekla 40x45x20cm kot npr. QUADRON, pomivalno korito LUKE 90				
	kos	1,00		0,00
	kos	1,00		0,00
<b>2. NIŠA_MALA DVORANA</b> - vratno krilo iz MDF plošče d=40mm primerne za vratna krila, barvane s stensko barvo, gostota in izgled enaka kot na steni, krilo poravnano s steno, skriti panti - notranjost niše, okvir in vsi vidni deli oboda niše iz MDF plošč 16 mm, obojestransko obložene z ultrapasom kot npr. Fundermax, barva po izboru projektanta - vsebina omare: police, nastavljive po višini, na kromiranih nosilčkih z zagozdo - ročaj na vratnih: zapigano ploščato železo 30x70 mm, d=5 mm, 150mm višine, zapiranje na magnet skupna dim. 107x229x52cm, dimenzije prilagoditi niši! glej risbo NIŠA_MALA DVORANA				
	kos	1,00		0,00
<b>3. VISOKA OMARA_UPRAVNIK</b> -okvir, krila in vsi vidni deli omare iz MDF plošč 16 mm, obojestransko obložene z ultrapasom kot npr. Fundermax, barva po izboru projektanta MDF rob viden, lakiran, - notranjost elementov beli iveral 18mm, - vsebina omare: police, nastavljive po višini, na kromiranih nosilčkih z zagozdo - pohištvena ključavnica skupna dim. 125x209x40cm, višino omare prilagoditi prekladi! glej risbo POHIŠTVO UPRAVNIK				
	kos	2,00		0,00
<b>4. NIZKA OMARA_UPRAVNIK</b> -okvir, krila in vsi vidni deli omare iz MDF plošč 16 mm, obojestransko obložene z ultrapasom kot npr. Fundermax, barva po izboru projektanta MDF rob viden, lakiran, - notranjost elementov beli iveral 18mm, - vsebina omare: police, nastavljive po višini, na kromiranih nosilčkih z zagozdo - pohištvena ključavnica skupna dim. 112x90x40cm glej risbo POHIŠTVO UPRAVNIK				
	kos	3,00		0,00

5. **OMARA\_SODELO**

- police, krila in vsi vidni deli tudi znotraj omare iz MDF plošč 16 mm, obojestransko obložene z ultrapasom kot npr. Fundermax, barva po izboru projektanta, MDF rob viden, lakiran,

- konstrukcija zasnova: dve navojni palici skozi vsako polico in vertikalno po celotni dolžini omare z navojem

- pohištena ključavnica

skupna dim. 594x55x50cm

glej risbo OMARA\_SODELO

kos

1,00

0,00

5. **PODEST\_MALA DVORANA**

- okvir in fronte iz vodoodporne vezane plošče 18mm, zgornja ploskev iz vodoodporne vezane plošče 40mm okrog in okrog poglobljene za 20 mm, da plošča sede kot pokrov med okvir podesta,

- predal v notranjosti podesta iz vezane plošče 18mm, zaščitene z mat lakom,

- ročaji na pokrovih podesta - 2x izrez za ročaj, krog Ø 40 mm

- ročaji na predalih - izrez za ročaj, polkrog Ø 140 mm

- 4 kolesca na izvlečni predal, dimenzije 50 mm, tip prilagoditi nosilnosti!

skupna dimenzija podesta s šestimi izvlečnimi predali

588x50x100cm, prilagoditev poševni steni

Višina max 50 cm!

glej risbo PODEST IN GOVORNIŠKI PULT

kos

1,00

0,00

---

**OMARI, NIŠI IN PODEST S PREDALI SKUPAJ:**

**0,00**

---

## E. MIZI, POLIČNIK IN GOVORNIŠKI ODER

Opis	E/M	količina	cena/enoto	skupaj
<b>Splošne zahteve:</b> <ul style="list-style-type: none"><li>- delovna površina miz ter okvir in police poličnika in premičnega poličnika, iz MDF plošč 16 mm, obojestransko obložene z ultrapasom kot npr. Fundermax, barva po izboru projektanta, MDF rob viden, lakiran,</li><li>- podnožje za mizo, škatlasti profili 25/25 mm, barvan s strukturno barvo po izboru projektanta</li><li>- kanal za kable na mizah za tehniko z izrezi za vtičnice na sprednji strani, oblikovan po detajlu, okvir in pokrov MDF plošča 16 mm, obojestransko obložene z ultrapasom kot npr. Fundermax, rezana pod kotom 45°</li><li>- ostalo: kovinski distančniki med delovno površino in podnožjem mize; pohištveno dvojno kolo s ploščo, primerno za parket; kot npr. DÖRNER + HELMER dvojno vrtljivo kolo, guma, 50 mm, 80 kg, tip prilagoditi nosilnosti!; pohištvene ključavnice; okovje vrat blum blumotion, mehko zapiranje;</li><li>okovje, vodila in ogrodje predalov blum blumotion, mehko zapiranje, popolni izvlek</li><li>- vse vidne stranice premičnega pulta iz vezane plošče 18mm, 2x lužene z mat barvo po izboru projektanta</li><li>- stranice govorniškega odra, stojala za tiskovino in predelnih sten iz perforirane pločevine, pritrjene na kovinsko podkonstrukcijo iz škatlastega profila 18x18 mm prašno barvano s strukturno barvo po izboru projektanta</li><li>- nogice predelnih sten iz zapiganega ploščatega železa, skupaj privarjenega po načrtu d=5mm, prašno barvane v</li></ul>				
<b>1. MIZA_A</b> <ul style="list-style-type: none"><li>- delovna miza dim. 228x90cm, višine 75cm, s kanalom za kable iz MDF plošč po celotni dolžini mize, dim. 228x10x10 cm</li></ul> glej risbo MIZE TEHNIKA BALKON	kos	3,00		0,00
<b>2. MIZA_B</b> <ul style="list-style-type: none"><li>- delovna miza dim. 170x70cm, višine 75cm</li></ul> glej risbo POHIŠTVO UPRAVNIK	kos	2,00		0,00
<b>3. POLIČNIK</b> <ul style="list-style-type: none"><li>- poličnik, iz MDF plošč 16 mm, obojestransko obložene z ultrapasom kot npr. Fundermax, barva po izboru projektanta, MDF rob viden, lakiran</li></ul> dim. 215x30x35cm glej risbo POHIŠTVO UPRAVNIK	kos	1,00		0,00
<b>4. PREMIČNI POLIČNIK</b> <ul style="list-style-type: none"><li>- premični poličnik, iz MDF plošč 16 mm, obojestransko obložene z ultrapasom kot npr. Fundermax, barva po izboru projektanta, MDF rob viden, lakiran z izrezi r=50mm za el. kabel, pohištveno ključavnico in 4 pohištvenimi kolesi</li></ul> dim. 60x45x110cm glej risbo OSTALO POHIŠTVO PO MERI	kos	5,00		0,00

#### 5. PREMIČNI PULT

- premični pult v celoti iz vezane plošče 18 mm, 2x lužena z mat barvo po izboru projektanta, z izrezom r=75mm za el. kabel, 2 pohištenima ključavnicama in 4 pohištenimi kolesi; opremljen z žepnim sistemom odpiranja/shranjevanja frontalnih vrat

dim. 146x70x110cm

glej risbo OSTALO POHIŠTVO PO MERI

kos 2,00 0,00

#### 6. GOVORNIŠKI ODER

- stranice sestavljene iz perforirane, zapigane pločevine debeline min. 4mm, pritrjene na kovinsko podkonstrukcijo iz škatlastega profila 18x18mm, prašno barvane s strukturno barvo po izboru projektanta z izrezi r=50mm za el. kabeli ter tablo iz ploščatega železa, d=3mm, nevidno pritrjeno na konstrukcijo govorniškega odra, prašno barvano s strukturno barvo po izboru projektanta in 4 pohištenimi kolesi;

dim. 60x45x110cm

kos 1,00 0,00

integriran mikrofoni in vsa potrebna oprema skupaj z dobavo in montažo (ženski panelni konektor za mikrofoni povezan z mikrofonskim balansiranim kablom (2x0.25mm + oplet) na moški panelni konektor za priklop izhodnega kabla, skrito nekje pri dnu)

kot npr.: MX412, Microflex® Standard Gooseneck Microphone; Neutrik NC3 FD-LX-B, 3 Pole XLR Female Chassis Connector; Neutrik NC3 MD-LX-B, 3 Pole XLR Male Chassis Connector

kos 1,00 0,00

adapter za brezžični priklop

kot npr.: Shure SLXD5 G59, Mobile SLXD5 Single-Channel Receiver

kos 1,00 0,00

glej risbo OSTALO POHIŠTVO PO MERI

#### 7. LESENE RAZSTAVNE ŠKATLE

- iz vezane plošče 18 mm, 2x lužena z mat barvo po izboru projektanta, dim. 50x70x50cm

glej risbo OSTALO POHIŠTVO PO MERI

kos 8,00 0,00

#### 8. PREMIČNA STENA

- stranica sestavljena iz perforirane, zapigane pločevine, d = 5mm, pritrjene na kovinsko podkonstrukcijo iz škatlastega profila 18x18mm, prašno barvane s strukturno barvo po izboru projektanta, 2x nogica iz zapiganega ploščatega železa skupaj privarjenega po načrtu, d=5mm, prašno barvani s strukturno barvo po izboru projektanta

dim. 110x200x2 cm, nogica 50x5x22 cm

glej risbo OSTALO POHIŠTVO PO MERI

kos 2,00 0,00

#### 9. STOJALO ZA TISKOVINO

- konstrukcija iz ploščatega železa debeline 5 mm, preko distančnikov (20mm) privijačenega v steno, prašno barvana s strukturno barvo po izboru projektanta,

dim. 100x80 cm

kos 1,00 0,00

40x prestavljive kljukice za tiskovino iz ukrivljenih pocinkanih jeklenih palic, d=2mm, prašno barvanih s strukturno barvo po izboru projektanta

kos 40,00 0,00

glej risbo OSTALO POHIŠTVO PO MERI

10. **KOVINSKE RAZSTAVNE ŠKATLE**

- perforirana pločevina debeline min. 4mm, pritrjena na  
kovinsko podkonstrukcijo iz šatlastih profilov 18x18 mm, prašno  
barvano s strukturno barvo po izboru projektanta

dim. 35x100x35 cm	kos	1,00	0,00
dim. 70x50x35 cm	kos	1,00	0,00
dim. 50x35x35 cm	kos	3,00	0,00
glej risbo OSTALO POHIŠTVO PO MERI			

---

**MIZE, POLIČNIK IN GOVORNIŠKI ODER SKUPAJ:**

**0,00**

---

## F. TIPSKA OPREMA

Opis	E/M	količina	cena/enoto	skupaj
<p>Navedena komercialna imena so navedena z namenom doseganja kakovostnih standardov in oblikovnih zahtev projektanta. Ponudnik lahko ponudi enakovredne sorodne produkte, ki pa jih mora potrditi arhitekt! Dobavitelj mora priskrbeti vzorec posameznih elementov opreme.</p>				
<b>1. KONFERENČNI STOL</b>				
dobava konferenčnih, nalagalnih stolov s povezanim kovinskim podnožjem ter s sedežem in hrbtom iz poliefin resin PP, brez naslonjal za roke, barvani v barvah po izboru projektanta , kot npr. stol Fornasarig, Link 60x (20 coral red, 60, grey, 140 grey beige),	kos	220,00		0,00
kovinski voziček za izbrane konferenčne stole do 60 kos	kos	3,00		0,00
<b>2. KAVARNIŠKI STOLI</b>				
dobava klasičnih stolov s kovinskim ogrodjem ter sedežnim in ledvenim delom iz polipropilenske plošče ali vezane plošče, brez naslonjal za roke, kovinski in polipropilenski/leseni del prašno barvan v barvi po izboru projektanta, kot npr. Hay, Soft Edge 45	kos	98,00		0,00
<b>3. KAVARNIŠKI VRTNI STOLI</b>				
dobava klasičnih stolov z ogrodjem, sedežnim in ledvenim delom iz jeklenih prašno barvanih cevi po izboru projektanta, z rokonaslomi, kot npr. Nolita 3655 Garden Armchair/ Low Backrest (dve barvi)	kos	48,00		0,00
blazina s poliuretansko peno in nepremočljivo tkanino, kot npr. Nolita 3650.3	kos	48,00		0,00
<b>4. LOUNGE STOLI</b>				
dobava prenovljenih lounge stolov z lesenim ogrodjem ter sedežnim in ledvenim delom iz blaga, z naslonjali za roke, leseni del in blago po izboru projektanta, kot npr. Lounge stol Cupoftea	kos	12,00		0,00
<b>5. LOUNGE VRTNI STOLI</b>				
dobava lounge stolov z ogrodjem, sedežnim in ledvenim delom iz jeklenih prašno barvanih cevi po izboru projektanta, z rokonaslomi, kot npr. Nolita 3659 Lounge Garden Chair (dve barvi)	kos	12,00		0,00
blazina s poliuretansko peno in nepremočljivo tkanino, kot npr. Nolita 3650.3	kos	12,00		0,00
<b>6. LOUNGE STOLI ZA ODER</b>				
dobava lounge stolov z vrtljivim kovinskim ogrodjem ter sedežnim in ledvenim delom iz blaga, z naslonjali za roke, kovinsko ogrodje in blago po izboru projektanta, kot npr. Calligaris, Igloo, CS1835	kos	6,00		0,00
<b>7. BARSKI STOLI</b>				
dobava barskih stolov z ogrodjem iz jeklenih cevi ter sedežnim delom iz vezane plošče (hrastov furnir), brez naslonjal za roke, jeklene cevi prašno barvane v barvi po izboru projektanta, kot npr. Hay, Taburete 8 Bar Stool (red)	kos	4,00		0,00
<b>8. PISARNIŠKI STOLI</b>				



	dobava pisarniških stolov s kromiranim podnožjem na kolescih ter sedežnim in ledvenim delom iz tkanine, prilagodljivim sedežem, ledveno oporo in naslonom za glavo, kot npr. Ergovison, Ergo Basic (črn)	kos	2,00	0,00
9.	<b>STOLI TEHNIKA</b> dobava pisarniških stolov s kromiranim podnožjem na kolescih ter sedežnim in ledvenim delom iz tkanine, prilagodljivim sedežem in ledveno oporo, kot npr. Pisarniški stol Ergos STUDY LITE	kos	3,00	0,00
10.	<b>DVOSEDA ZOFA</b> 2-seda modularna zofa, kovinsko podnožje; sedalo, hrbtišče in naslonjalo za roke iz poliuretanske pene prevlečene s tkanino; podnožje in tkanina v barvi po izboru projektanta; kot npr. Ikea, LILLEHEM	kos	2,00	0,00
11.	<b>KAVARNIŠKE MIZE</b> zložljive kvadratne mizice 70x70 cm, višine 73 cm, s kovinskim podnožjem in litoželezno ploščo, barvano v mat barvo po izboru projektanta, kot npr. miza Pedrali Ypsilon 4790T (BE100)	kos	17,00	0,00
12.	<b>KAVARNIŠKE VRTNE MIZE</b> okrogle zložljive mizice Ø60 cm, višine 72 cm, s kovinskim podnožjem in litoželezno ploščo, barvano v mat barvo po izboru projektanta, kot npr. miza Nolita 5453T Garden Table	kos	12,00	0,00
13.	<b>LOUNGE MIZE</b> okrogle mizice Ø70 cm, višine 50 cm, s kovinskim podnožjem in litoželezno ploščo, barvano v mat barvo po izboru projektanta, kot npr. miza Pedrali Ypsilon 4 (BE200)	kos	8,00	0,00
14.	<b>BARSKE MIZE</b> zložljive okrogle mize Ø60 cm, višine 110 cm, s kovinskim podnožjem in litoželezno ploščo, barvano v mat barvo po izboru projektanta, kot npr. miza Pedrali Ypsilon 4794T	kos	8,00	0,00
15.	<b>LOUNGE VRTNE MIZE</b> okrogle mizice Ø60 cm, višine 49 cm, s kovinskim podnožjem in litoželezno ploščo, barvano v mat barvo po izboru projektanta, kot npr. miza Nolita 5453 H480 Garden Table Round H 49cm	kos	3,00	0,00
16.	<b>ZLOŽLJIVE MIZE</b> mize dimenzije 160x80 cm, višine cca 74 cm, s kovinskim zložljivim podnožjem in laminat ploščo, barvano v mat belo barvo, kot npr. zložliva miza Moser Montana kovinski voziček za mize Moser	kos kos	16,00 3,00	0,00 0,00
17.	<b>OMARA ZA ČISTILA</b> prostostoječa kovinska omara, kvalitetna varjena konstrukcija, primerna za shranjevanje čistilnih sredstev in ostalega materiala z učinkovitim prezračevalnim sistemom, cilindrična ključavnica; kot npr. Trevis, Omara za čistila in pripomočke	kos	2,00	0,00

<b>18. GARDEROBNA OMARA</b>				
prostostoječa kovinska omara, kvalitetna varjena konstrukcija z visoko varnostjo pred nasilnim vstopom zaradi dvoslojnih vrat z učinkovitim prezračevalnim sistemom, vsaka enota se ločeno zaklepa s cilindrično ključavnico; kot npr. Trevis, Garderobna omara na nogicah A54388	kos	1,00		0,00
<b>19. REGALI</b>				
konstrukcija iz vroče cinkane pločevine, po višini prestavljive police (na 25 mm) z možnostjo poljubnega števila polic po višini, nosilnosti polic do 330 kg, kot npr. ZAK, regal za manjše in srednje obremenitve – MIDI REX	kos	8,00		0,00
<b>20. ARHIVSKA OMARA</b>				
prostostoječa kovinska omara, trdna, varjena jeklena konstrukcija s cilindrično ključavnico, dimenzije: 200x120x50, dimenzijo prilagoditi prostoru! kot npr: Omara s krilnimi vrati – eurokraft pro, Št.: 702629 49	kos	3,00		0,00
<b>21. KOPALNIŠKI REGAL</b>				
bel regal, dimenzije 37x140 cm kot npr.: IKEA regal MUSKAN	kos	3,00		0,00
<b>22. BALETNI DROG</b>				
drog na dveh podstavkih, ki omogočajo različno višino montaže, za stabilizacijo, barvano v mat belo barvo, kot npr. Stability Barre™ - 8 ft (White)	kos	6,00		0,00
<b>23. NAMIZNE LUČI</b>				
prostostoječe namizne pisarniške luči iz aluminija, z obtežilnim podnožjem, gibljivo roko in gibljivim senčnikom, navojem E14 in LED sijalko; kot npr. Artemide Tolomeo Micro alu finish	kos	5,00		0,00
<b>24. DRŽALO ZA DEŽNIKE</b>				
kovinsko stojalo, prašno barvano v belo barvo dimenzije stojala v cm (DxŠxV): 30x12x60 kot npr.:Flora Stand, Stojalo za dežnike Fly	kos	4,00		0,00
<b>25. ZAVESE V AVLI</b>				
obojestransko vidna žametna zavesa v barvi po izboru projektanta, teža: 315 g/m²; material: 100% poliester; akustična zaščita: $\alpha = \text{alfa-w } 0,70 = \text{razred C}$ ; obstojnost na svetlobo (EN ISO 105-B02): 4-5; možnost pranja na 30°, 200% nabor, negorljiva, z vodilom na elektro upravljanje skupaj z elektro motorjem in daljinskim upravljalcem, višina 700cm, dolžina prekrivnega območja 585cm, z montažo in obešanjem	kos	1,00		0,00
<b>26. ZAVESE V PLESNI DVORANI</b>				
zatemnitvena, gosto tkana zavesa, negorljiva z enotirnim vodilom na steni, višine 220 cm, dolžina prekrivnega območja 620 cm, z montažo in obešanjem	kos	1,00		0,00
<b>27. ZAVESA UPRAVNIK</b>				
zatemnitvena, gosto tkana, obojestransko vidna zavesa, negorljiva z enotirnim vodilom na stropu, višine 374 cm, dolžina prekrivnega območja 224 cm, z montažo in obešanjem	kos	1,00		0,00
<b>28. PREPROGE</b>				
pravokotna volnena preproga z vzorcem po izboru projektanta kot npr. Ročno izdelana volnena preproga DEVISE, Pastel - dim ca. 200x300cm	kos	3,00		0,00

29.	<b>ROŽE</b> različne zelene sobne rastline večjih dimenzij, ca. 100 cm, kot npr. Fikusi, Filodendroni, Monstere, Palme itd.	kos	20,00	0,00
30.	<b>KORITA ZA ROŽE</b> iz fiberglass materiala, kot npr.: Okrasni lonec Helij 43x33	kos	20,00	0,00
31.	<b>PREMIČNI OBEŠALNIK ZA OBLEKE</b> z gibljivimi kolesi in cevnim ogrodjem, možna enostavna združitev z ostalimi obešalniki, pocinkan; dim. 105x158x53 cm nosljivost: vsaj 100 kg kot npr.: AJ Štev. art.: 21807	kos	10,00	0,00
	obešalniki iz polipropilenske plastike kot npr.: Ikea, Spruttig, črn	kos	220,00	0,00
	S kljukice za obešanje na obešalne palice iz nerjavečega jekla kot npr.: Obešalniki v kompletu Lonardo, 6 kom	kos	100,00	0,00
32.	<b>SAMOSTOJEČI OBEŠALNIK</b> kovinska prašnobarvana konstrukcija, barva po izboru projektanta dim. 50x162x50 cm kot npr.: Hay, Knite	kos	2,00	0,00
33.	<b>KOŠI ZA LOČEVANJE ODPADKOV</b> pocinkana pločevina, iz katere sta izdelana telo in pokrov koša, obroč, ki v notranjosti koša drži vrečko (INOX). kot npr.: EKO MARC 40 litrov	kos	3,00	0,00
34.	<b>KOŠI ZASMETI V SANITARIJAH</b> okrogel koš iz nerjavečega jekla s padalom in odstranljivim vedrom, 12 litrov, kot npr.: Marplast 549	kos	12,00	0,00
35.	<b>KOŠI ZA HIGIENSKE VLOŽKE</b> okrogel koš iz nerjavečega jekla s padalom in odstranljivim vedrom, 3 litrov, kot npr.: Marplast 551	kos	8,00	0,00
36.	<b>ZVOČNIK V PLESNI DVORANI</b> aktivni 800-watni 15-palčni sistem PA zvočnikov z vgrajenim predvajalnikom medijev, sprejemnikom Bluetooth in vgrajenim mešalnikom kot npr.:Behringer_PK115A	kos	2,00	0,00
37.	<b>DRŽALO ZA NOTE</b> 3-delno notno stojalo iz robustne jeklene cevi, nastavljiva višina, v mat črni barvi kot npr.: Proel stojalo za note RSM700	kos	30,00	0,00
38.	<b>TELEVIZOR</b> QLED Smart TV Diagonala ekrana (inch): 85 in Diagonala ekrana (cm): 216 cm Tip televizorja: QLED Smart TV Ločljivost max.: 4K Ultra HD 3840x2160 Dolby Atmos kot npr.: 85" The Frame QLED	kos	2,00	0,00

**39. LESENA IGRALA ZA OTROKE**

igrala iz lesa, ki omogočajo otroku, da skozi igro razvija motoriko, krepí mišice in izboljša gibčnost

kot npr.: Piklerjev trikotnik

leseni trikotnik

kos 2,00

0,00

leseni deska

kos 1,00

0,00

**40. SENČNIKI ZA TERASO**

alu vrtni senčniki s sredinskim drogom na teleskopski mehanizem, ogrodje senčnika iz aluminijastih profilov, prašno barvano v antracit sivi ali beli barvi, prekriti s kakovostno tkanino; dimenzije: 400x400 cm

kot npr.: Ombrellificio veneto, senčnik PETRARCA, s

kakovostno tkanino Tempotest Para v bež barvi

kos 3,00

0,00

betonsko podnožje

kos 3,00

0,00

**TIPSKA OPREMA SKUPAJ:**

**0,00**

## G. GRAFIČNO OZNAČEVANJE IN LUČI

Opis	E/M	količina	cena/enoto	skupaj
<b>Splošne zahteve:</b>				
- plošče iz aluminija, nevidno pritrjene z zadnje strani na distanci 1cm od zidu, prašno barvane v barvi po izboru projektanta z izrezanimi ( vsaka črka posebej) in nalepljenimi napisi v barvi po izboru projektanta;				
- napisa na fasadi: iz plošč barvanega aluminija z globino 20 cm, barva po izboru projektanta;				
- vključena montaža, prevoz, dvigalo, vsi vertikalni in horizontalni transporti				
<b>1. NOTRANJE IN ZUNANJE OZNAČITVE</b>				
- aluminijaste plošče, nevidno pritrjene z zadnje strani na distanci 1cm od zidu, prašno barvane v barvi po izboru projektanta z izrezanimi ( vsaka črka posebej) in nalepljenimi napisi v barvi po izboru projektanta, različnih dimenzij glej risbo DOM_označevanje	kos	1,00		0,00
<b>2. VEČJI NAPIS NA FASADI</b>				
- plošče iz barvanega aluminija z globino 20cm, prašno barvane v barvi po izboru projektanta, dim. 200cm x 500cm; glej risbo DOM_označevanje	kos	1,00		0,00
<b>3. MANJŠI NAPIS NA FASADI</b>				
- plošče iz barvanega aluminija z globino 20cm, prašno barvane v barvi po izboru projektanta, dim. 70cm x 150cm; glej risbo DOM_označevanje	kos	1,00		0,00
<b>4. MONTAŽA, PREVOZ, DVGALO</b>				
- montaža in prevoz notranjih označitev - montaža zunanjih napisov z dvigalom glej risbo DOM_označevanje	kos	1,00		0,00
<b>5. LUČI NAD TOČILNIM PULTOM</b>				
- lestenec iz certificiranega svetila Tip 2 (upcikliro stekleno senčilo s kovinski in medeninasti dodatki (pokrovček z vijaki, objemka); kovinsko grlo medenina E14, primerno za LED žarnico; kovinska stropna rozeta RAL 9001, fi=80mm; tekstilni kabel v barvi po izboru projektanta, dolžina kabla 75cm); V ceno je vključen certificiran sestav za tip svetila 1 ali 2 s steklom in 1m tekstilnega kabla, ki se lahko prilagodi na željeno višino. V ceno niso vključene žarnice in montaža. Končna cena se določi glede na izbrana stekla in morebitne prilagoditve. glej risbo PREDLOG ZASNOVE SVETIL ZA CENTER URBANEGA DOGAJANJA_JUGOŠIK	kos	1,00		0,00

## 6. LUČI NA GALERIJI

- lestenec iz certificiranega svetila Tip 2 (upcikirano stekleno senčilo s kovinski in medeninasti dodatki (pokrovček z vijaki, objemka); kovinsko grlo medenina E14, primerno za LED žarnico; kovinska stropna rozeta RAL 9001, fi=80mm; tekstilni kabel v barvi po izboru projektanta, dolžina kabla 75cm);

V ceno je vključen certificiran sestav za tip svetila 1 ali 2 s steklom in 1m tekstilnega kabla, ki se lahko prilagodi na željeno višino. V ceno niso vključene žarnice in montaža. Končna cena se določi glede na izbrana stekla in morebitne prilagoditve.

glej risbo PREDLOG ZASNOVE SVETIL ZA CENTER  
URBANEGA DOGAJANJA\_JUGOŠIK

kos	1,00	0,00
-----	------	------

---

<b>MIZE IN POLIČNIK SKUPAJ:</b>	<b>0,00</b>
---------------------------------	-------------

---

#### 4. SEZNAM RISB - OPREMA

01	POZICIJSKI NAČRT OPREME_KLET	1:100
02	POZICIJSKI NAČRT OPREME_PRITLIČJE	1:100
03	POZICIJSKI NAČRT OPREME_1. NADSTROPJE	1:100
04	POZICIJSKI NAČRT OPREME_MANSARDA	1:100
05	1 TOČILNI PULT IN RETROPULT	1:25
06	POHIŠTVO IZ CEVI_SHEME	1:25
07	2 POHIŠTVO HODNIK KLET	1:25
08	3 POHIŠTVO HODNIK PRITLIČJE	1:25
09	4 POHIŠTVO HODNIK 1. NADSTROPJE	1:25
10	5 MIZE TEHNIKA BALKON	1:25
11	6 POHIŠTVO UPRAVNIK	1:25
12	7 PODEST MALA DVORANA	1:25
13	8 NIŠA MALA DVORANA	1:25
14	9 OMARA SODELO	1:25
15	10 OMARA VADBENA DVORANA N.01	1:25
16	11 OMARA VADBENA DVORANA N.03	1:25
17	12 OMARA VADBENA DVORANA N.05	1:25
18	13 OMARA VADBENA DVORANA N.07	1:25
19	14-18 OBEŠALNIKI V DVORANAH	1:25
20	19-25 OSTALO POHIŠTVO PO MERI	1:25
21	26-31 OSTALO POHIŠTVO	
22	32-37 OSTALO POHIŠTVO	
23	38-43 OSTALO POHIŠTVO	
24	44-50 OSTALO POHIŠTVO	
25	51-56 OSTALO POHIŠTVO	

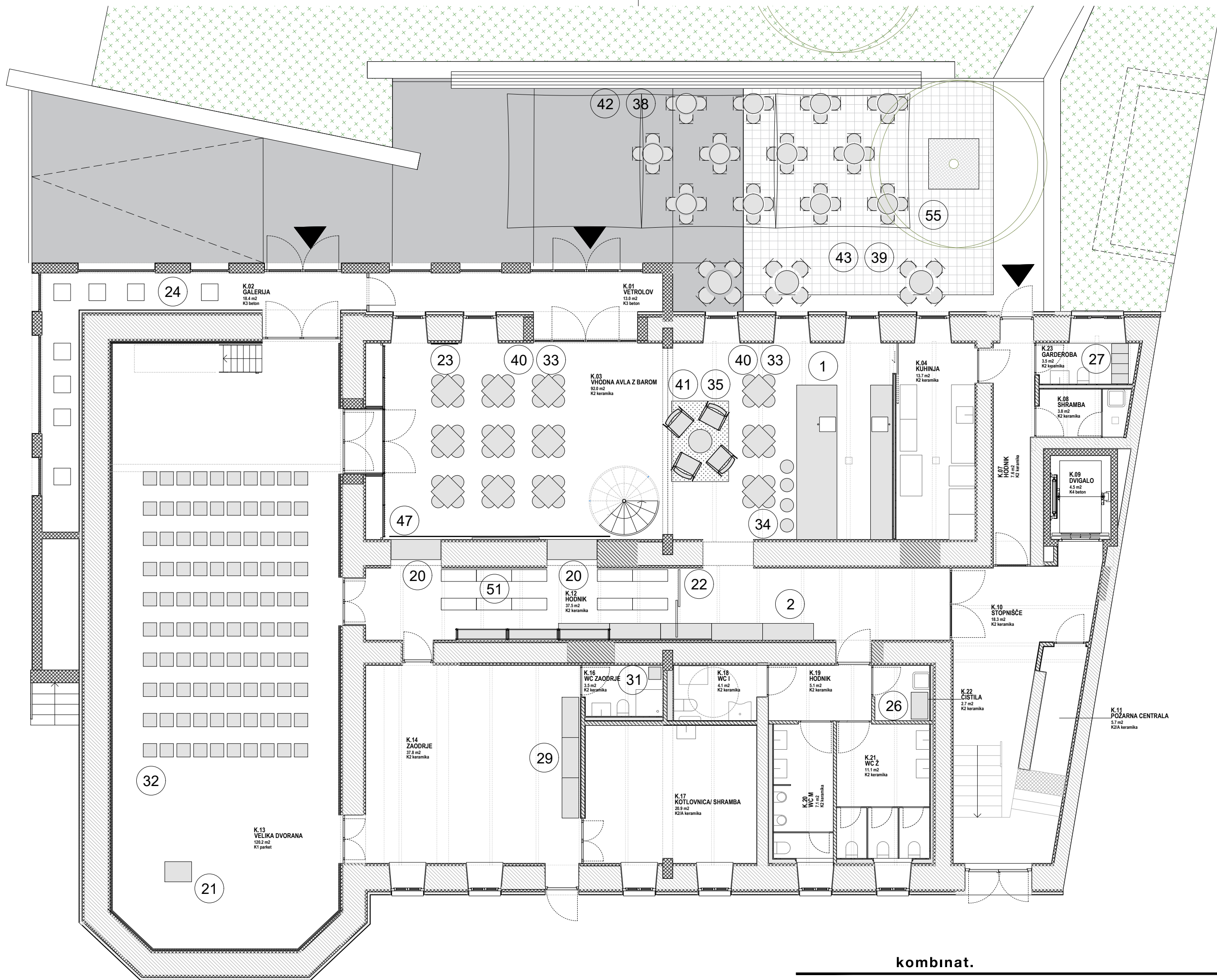

kombinat.

objekt **Center urbanega dogajanja**

številka načrta 360/23

datum november 2024

merilo 1:100

sprememba /

## 01 POZICIJSKI NAČRT OPREME\_KLET

© kombinat d.o.o. uporaba dela projekta ali celote samo s pisnim soglasjem avtorjev



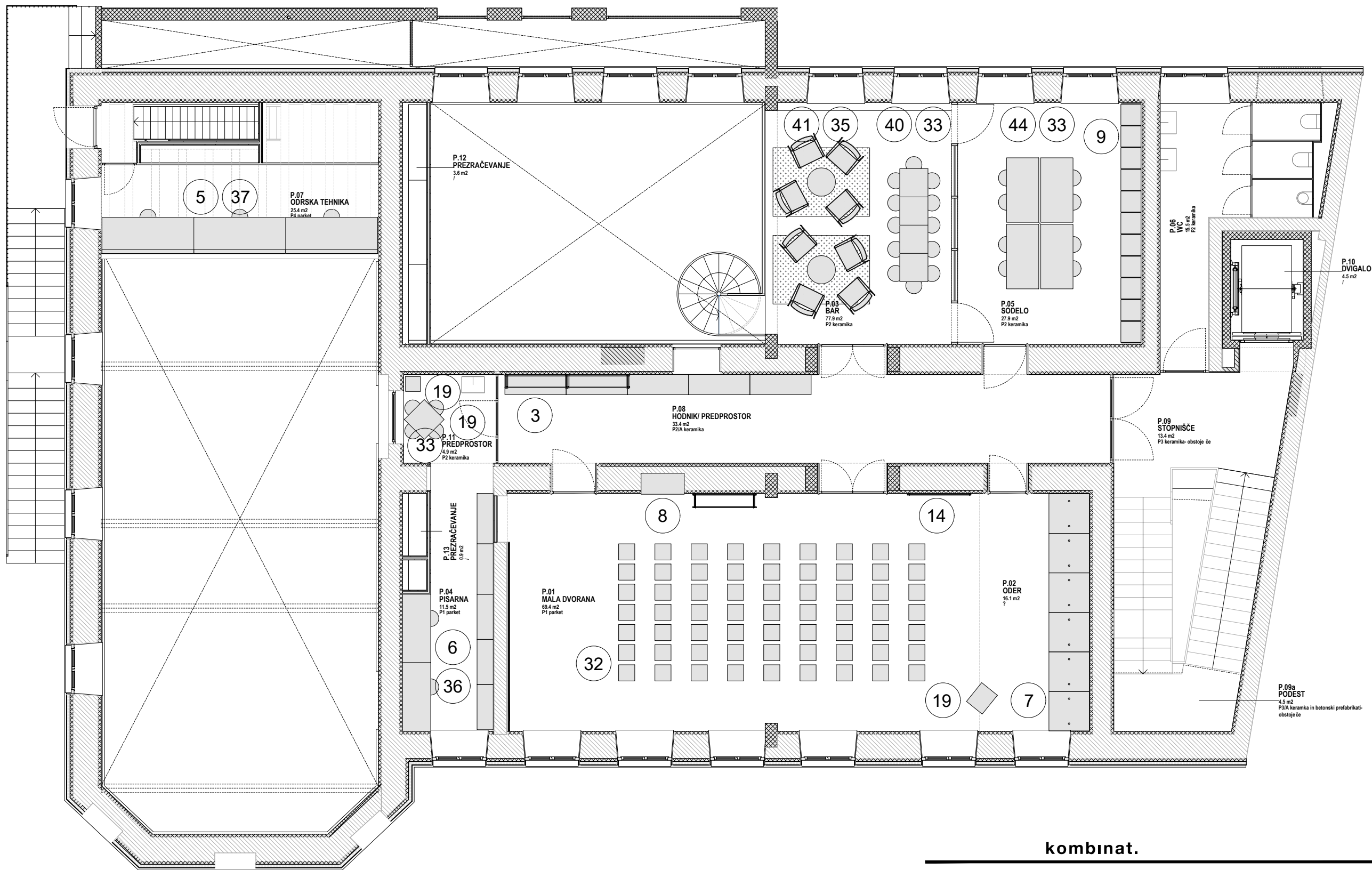

kombinat.

objekt	Center urbanega dogajanja		
številka načrta	360/23	datum	november 2024
merilo	1:100	sprememba	/

## 02 POZICIJSKI NAČRT OPREME\_PRITLIČJE

© kombinat d.o.o. uporaba dela projekta ali celote samo s pisnim soglasjem avtorjev



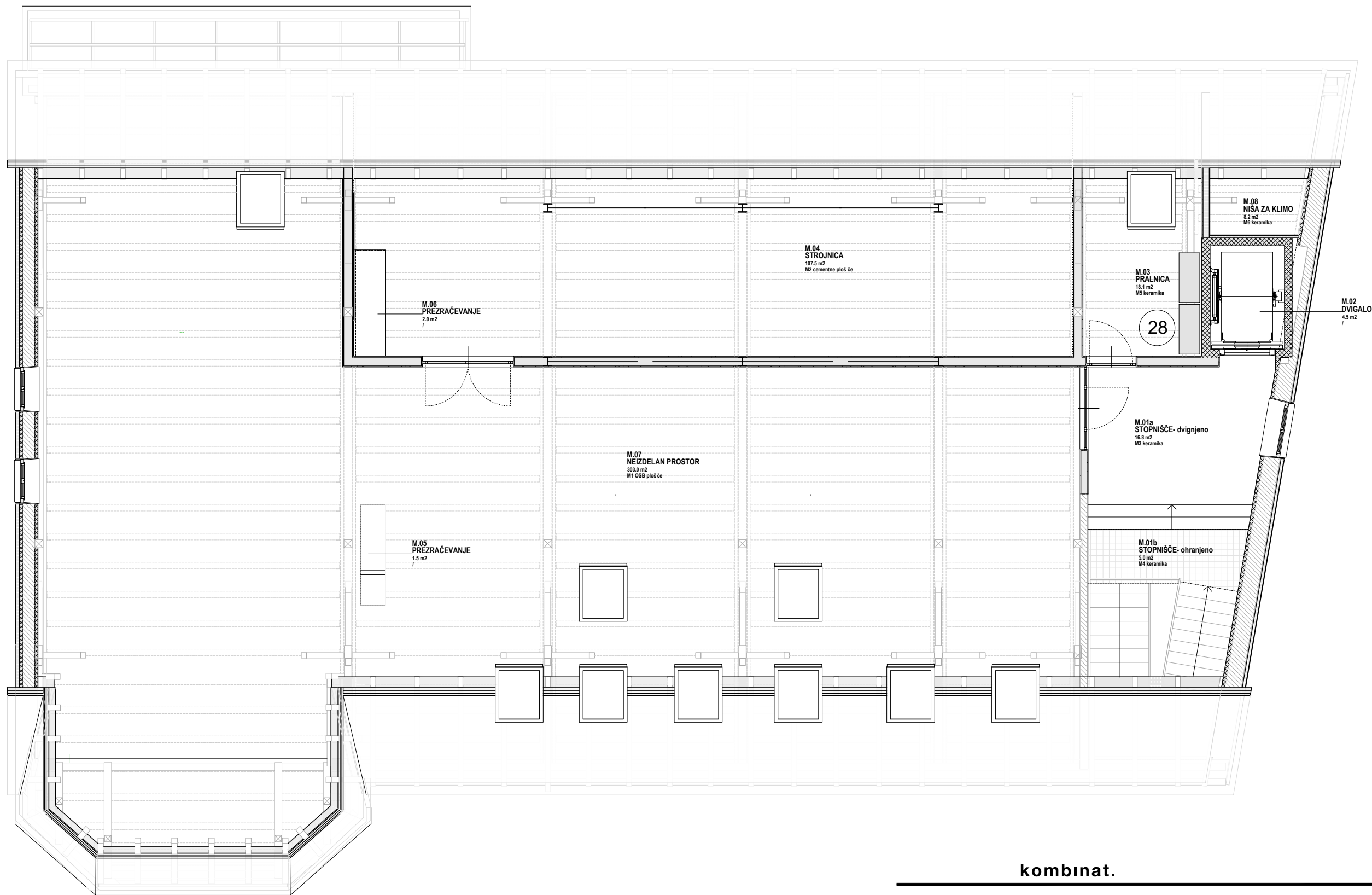

kombinat.

objekt	Center urbanega dogajanja		
številka načrta	360/23	datum	november 2024
merilo	1:100	sprememba	/

## 04 POZICIJSKI NAČRT OPREME\_MANSARDA

© kombinat d.o.o. uporaba dela projekta ali celote samo s pisnim soglasjem avtorjev

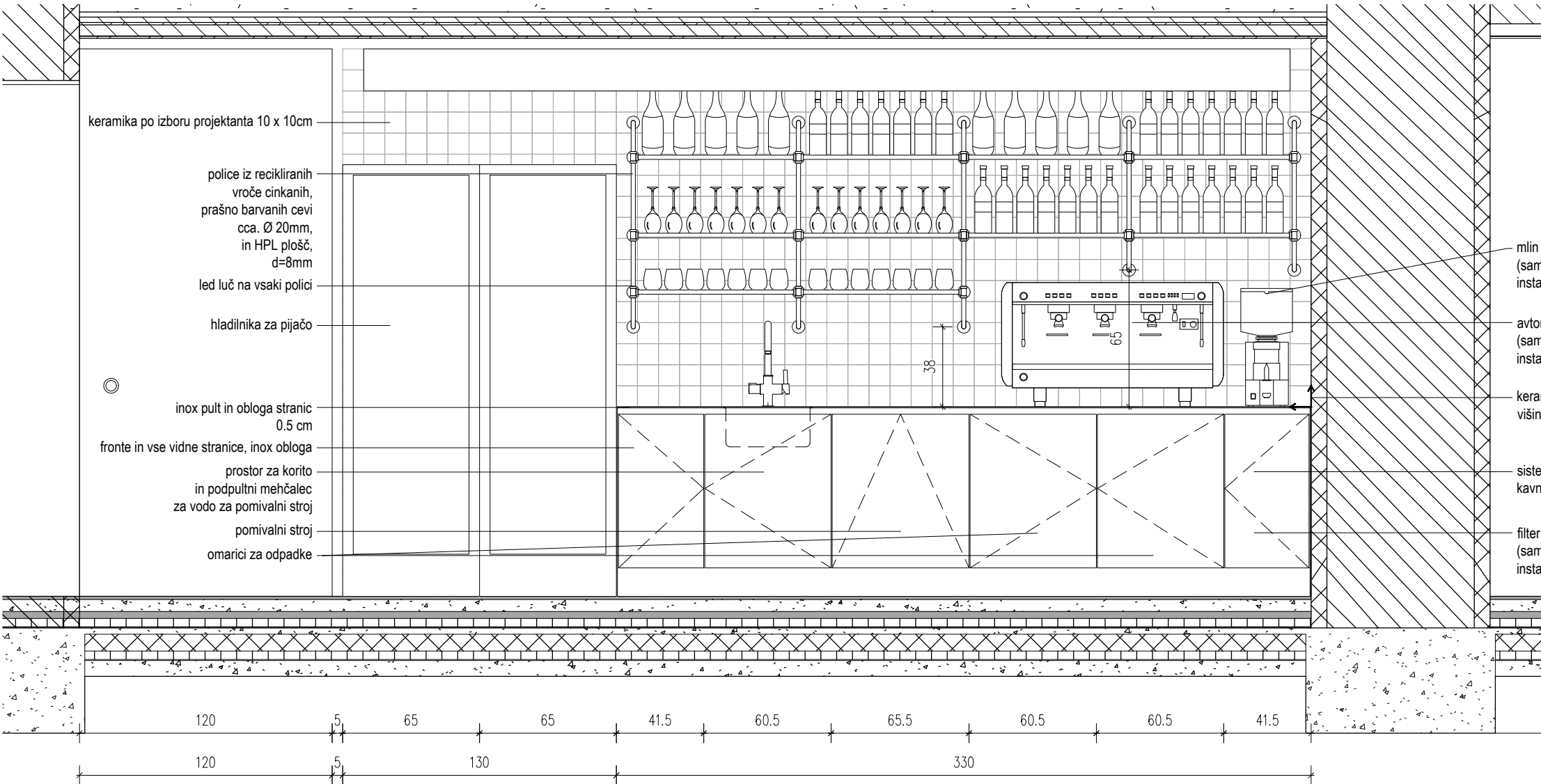
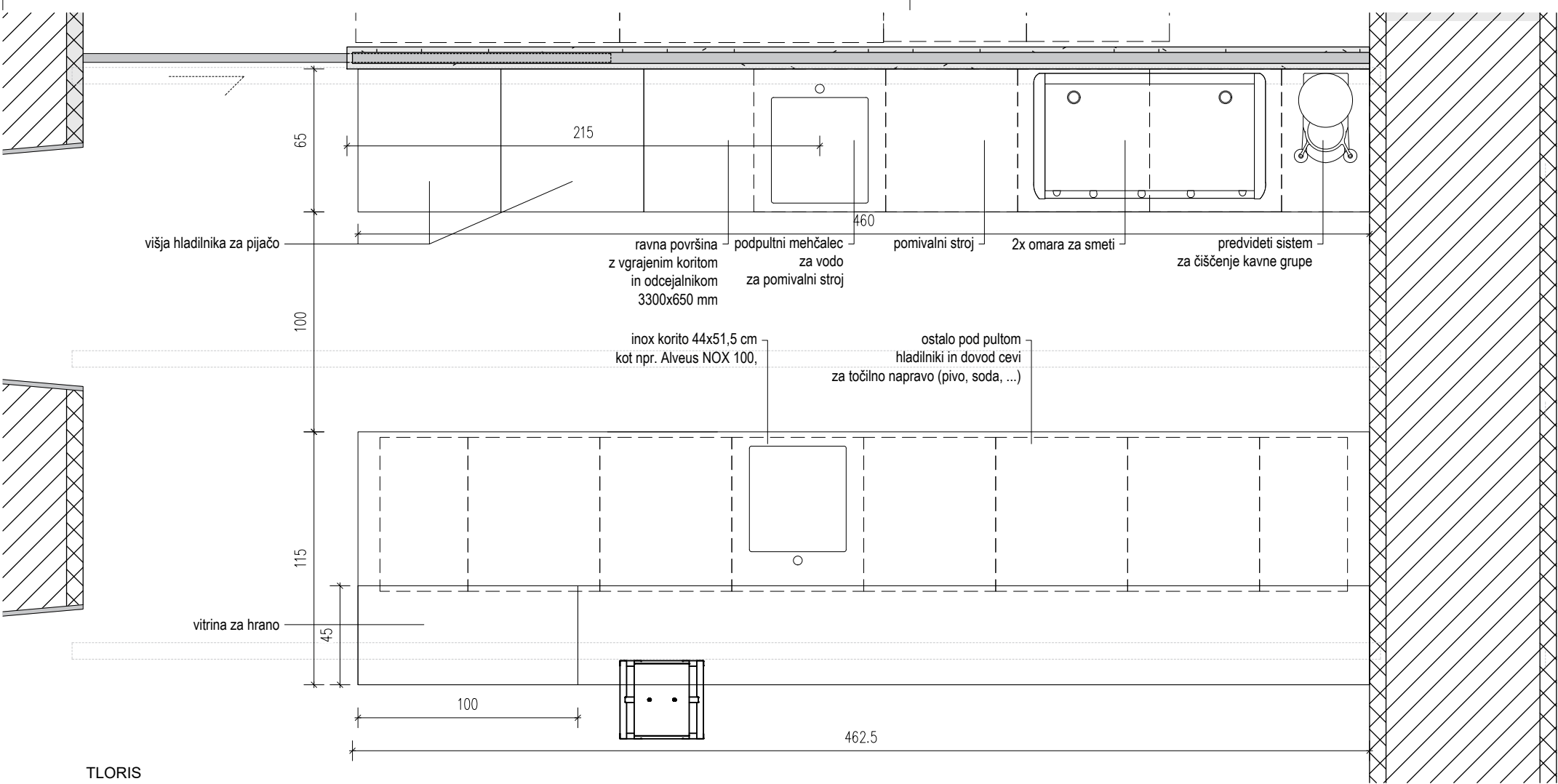

POGLED NA RETROPULT

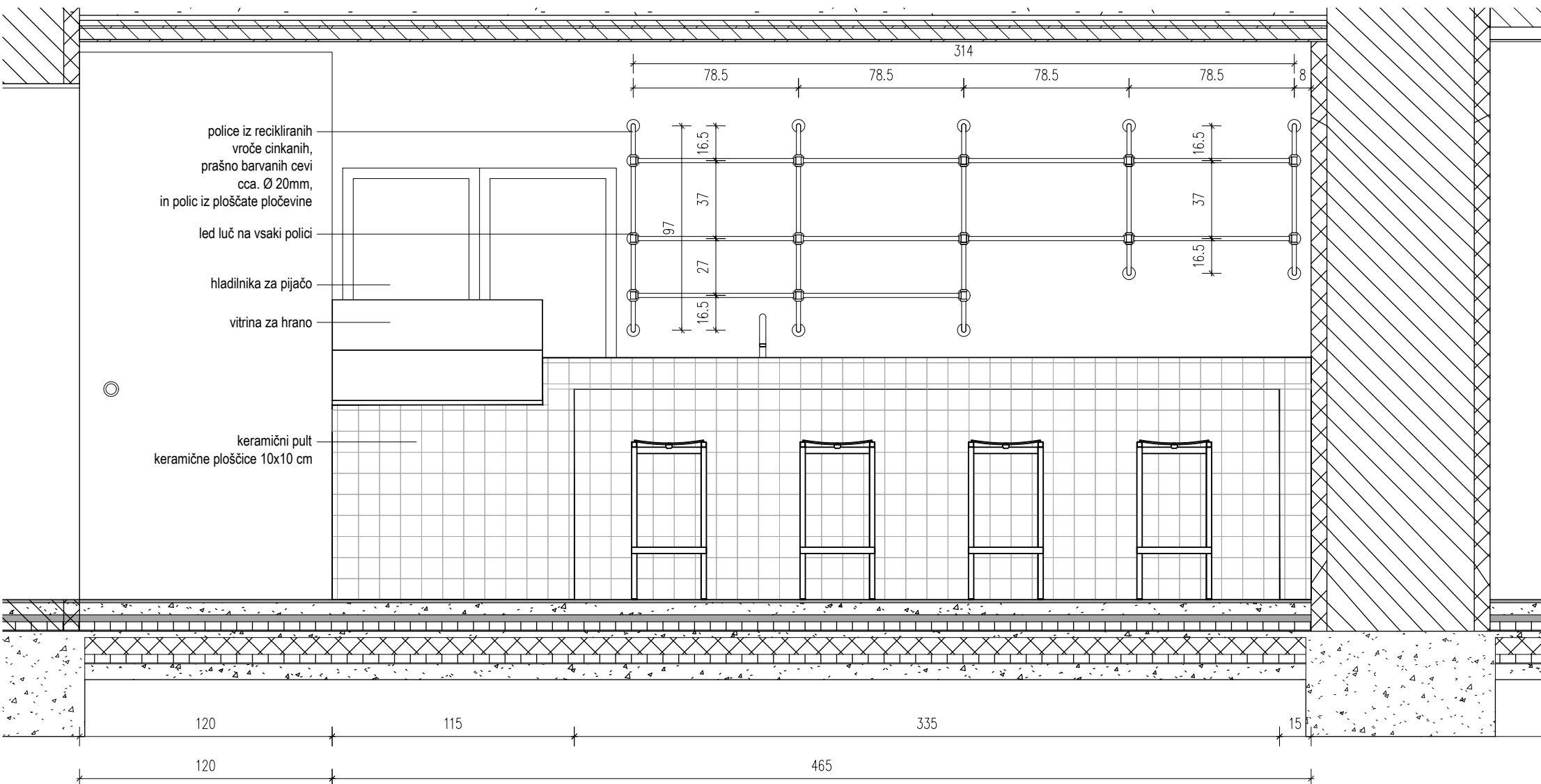

POGLED NA TOČILNI PULT\_SPREDAJ

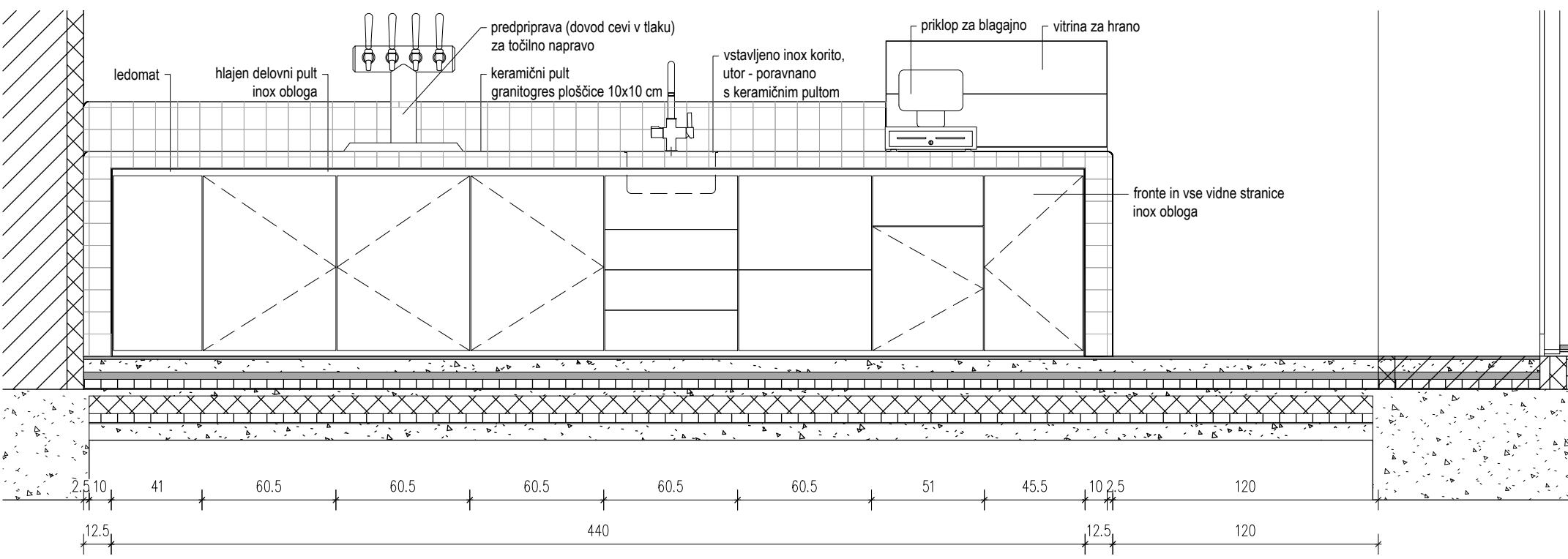

POGLED NA TOČILNI PULT\_ZADAJ

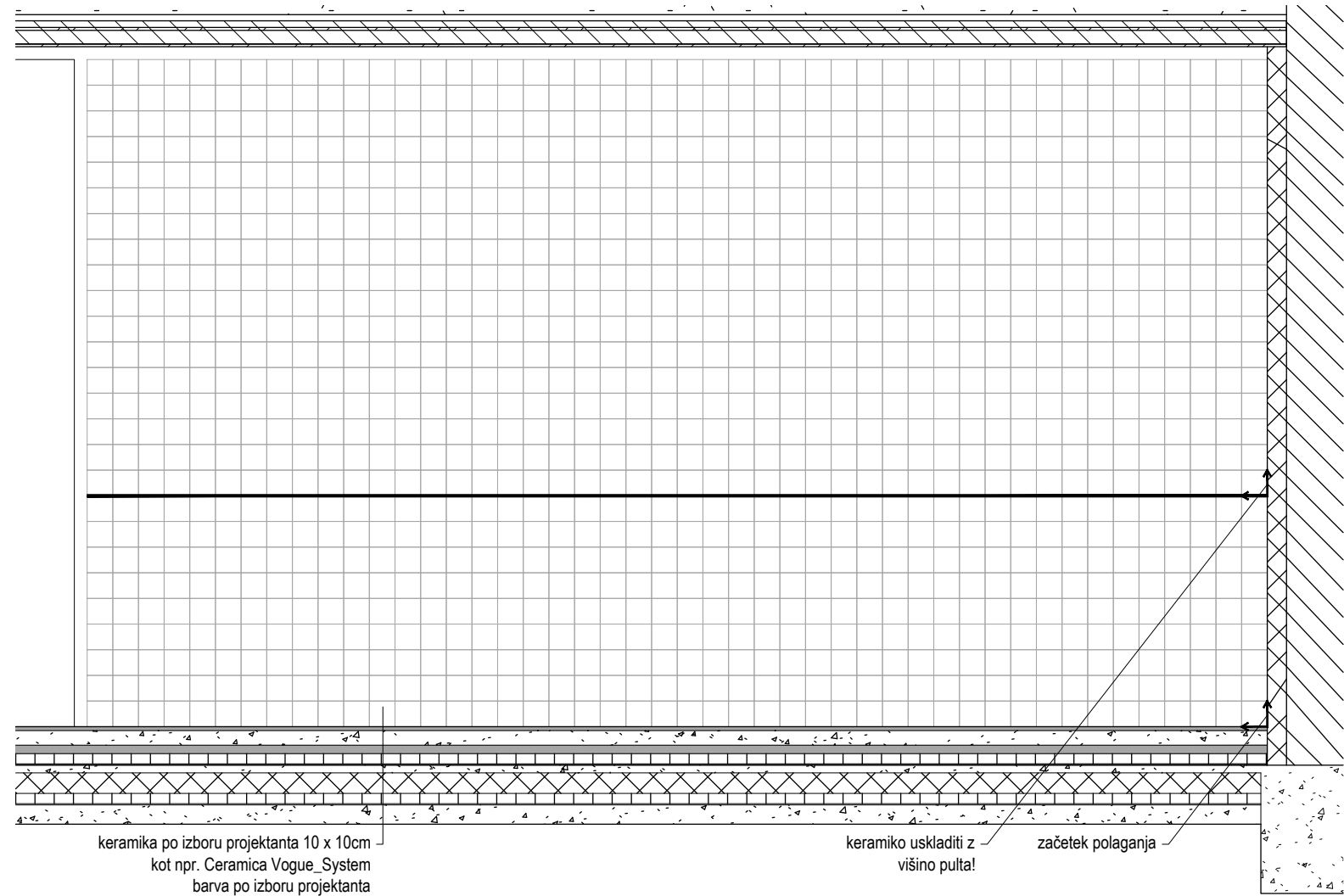

POGLED NA STENO S KERAMIKO

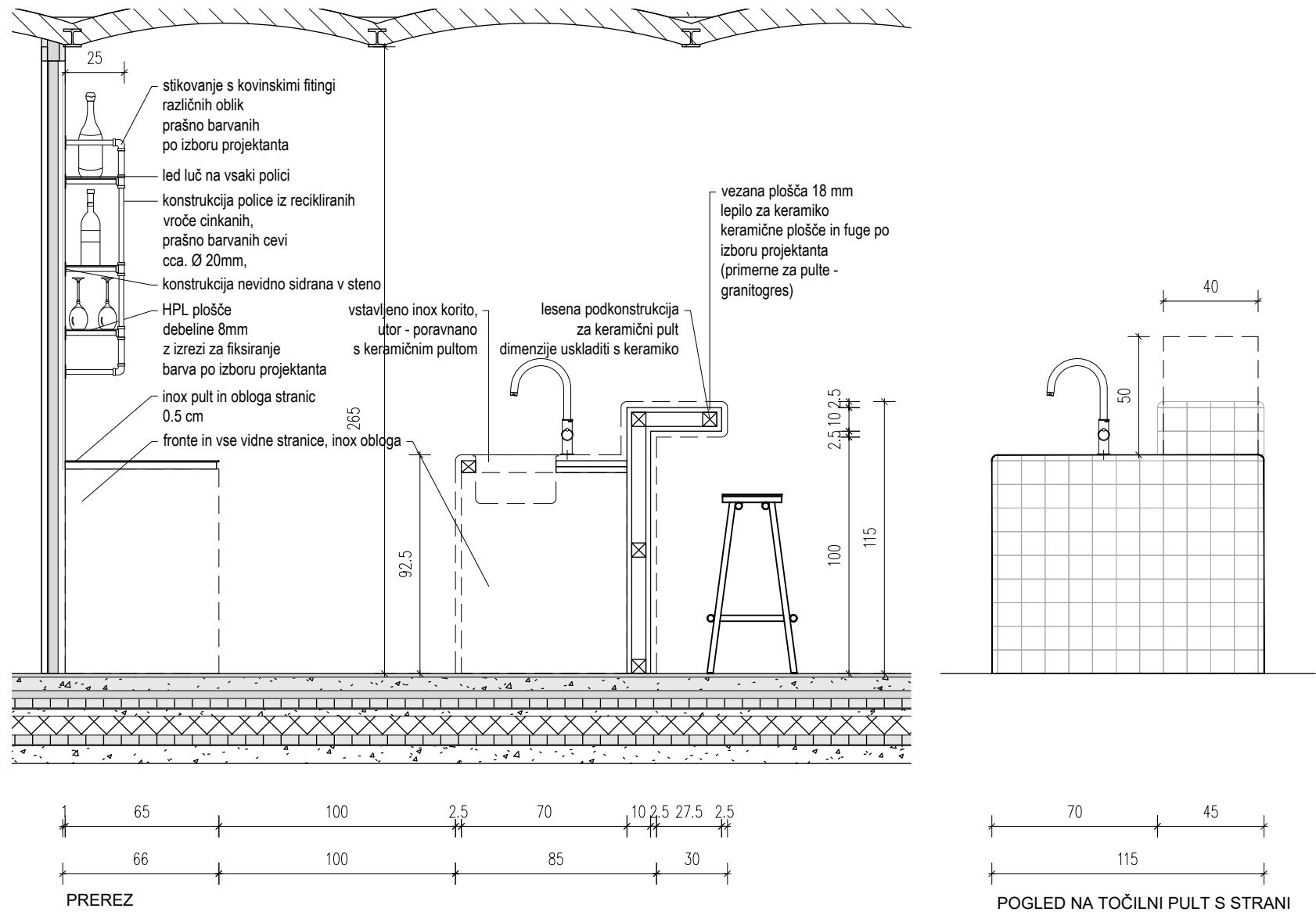

#### KERAMIČNI PULT

KERAMIČNE PLOŠČICE 10X10 CM, Z ROBNIMI PLOŠČICAMI 2,5X10 CM (CCA 14 M2)  
PO GRAFIČNI PODLOGI SESTAVLJENI IZ 5 RAZLIČNIH BARV KERAMIKE, BARVANE  
PO NCS SKLADNO S CGP!  
PODKONSTRUKCIJO PRILAGODITI DIMENZIJ KERAMIKE!

kombinat.			
objekt	Center urbanega dogajanja		
številka načrta	360/23	datum	november 2024
merilo	1:25	sprememba	/

## 05 1 TOČILNI PULT IN RETROPULT

© kombinat d.o.o. uporaba dela projekta ali celote samo s pisnim soglasjem avtorjev



KLOP A

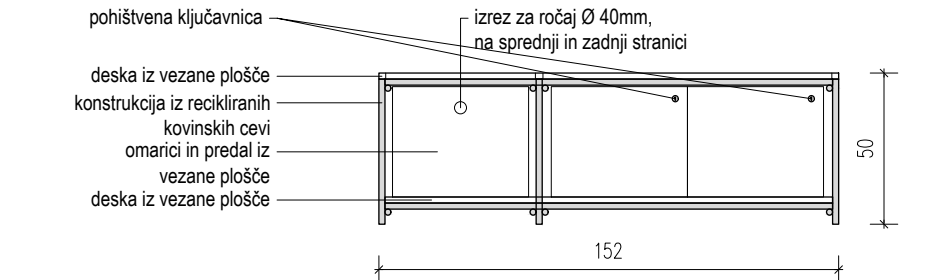

FRONTALNI POGLED KLOPI\_A

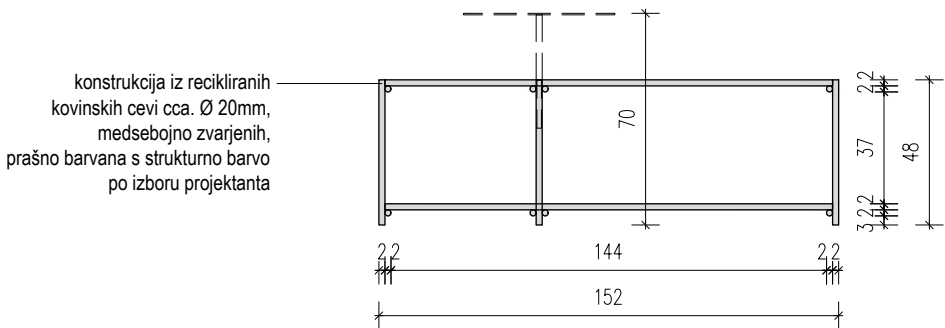

KOVINSKI DEL VZDOLŽNI PREREZ

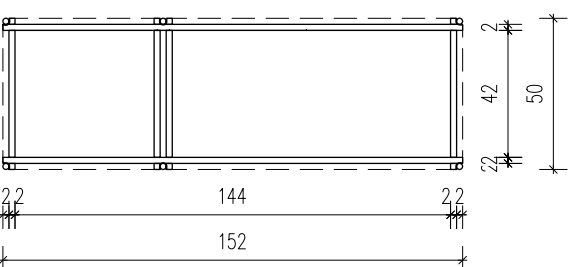

KOVINSKI DEL TLORIS

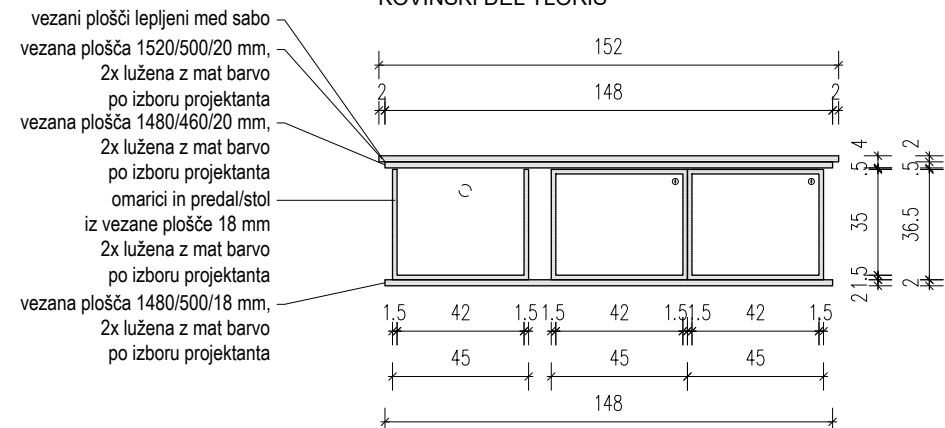

LESENI DEL VZDOLŽNI PREREZ

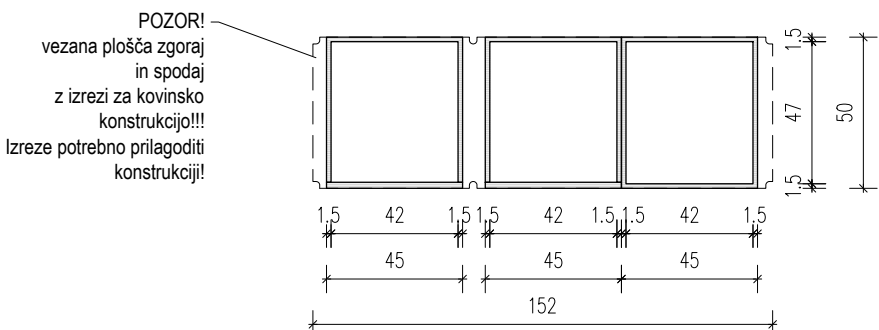

LESENI DEL TLORIS

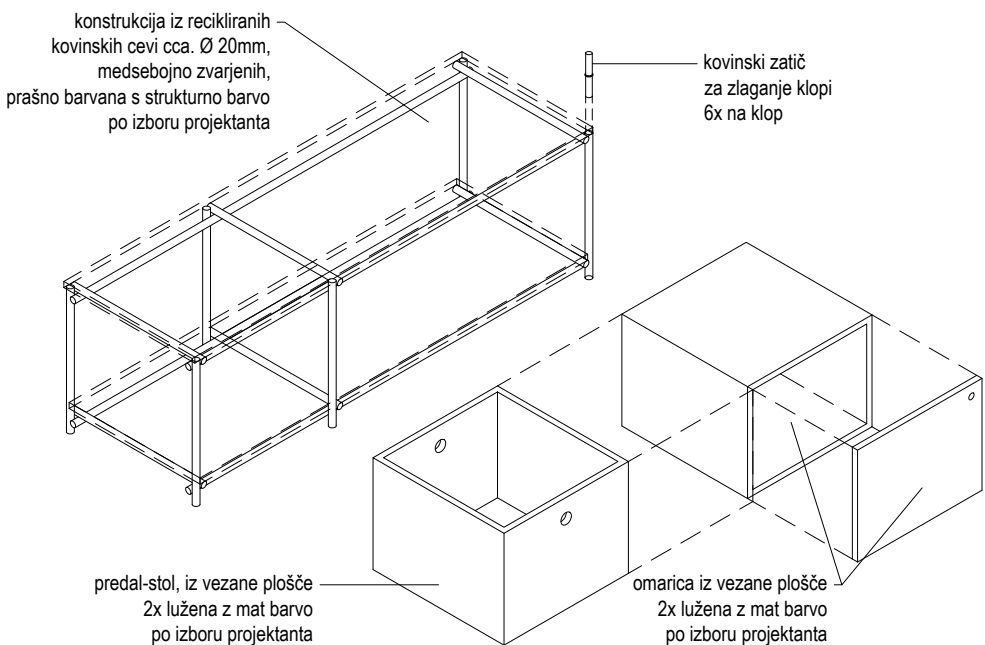

VITRINA

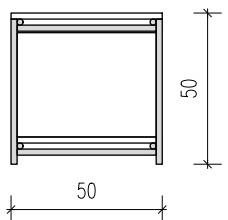

STRANSKI POGLED KLOPI\_A

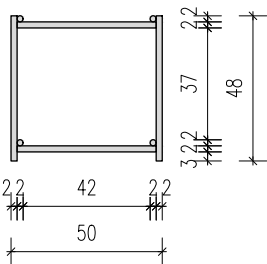

KOVINSKI DEL PREČNI PREREZ

mizica iz okrogle ploščate kovine d =3 mm, Ø 500mm privarjena na cev cca. Ø 20mm s spodnjim delom prilagojenim za nasaditev v konstrukcijo klopi, prašno barvana s strukturno barvo po izboru projektanta

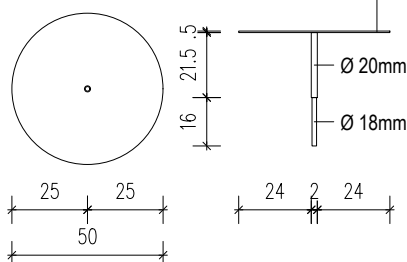

SNEMLJIVA KOVINSKA MIZICA

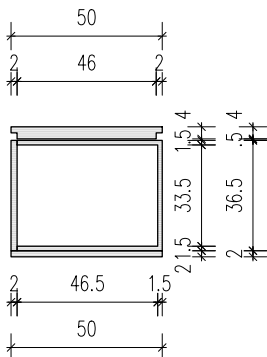

LESENI DEL PREČNI PREREZ

OKOVJE \_okovje vrat blum blumotion, mehko zapiranje

OPOMBA: \_potrebno izdelati 3 vzorce barve\_ mat strukturna površina v velikosti 0,5m2

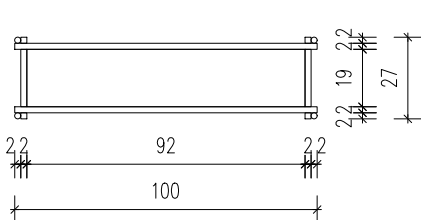

TLORIS KONSTRUKCIJE IZ RECIKLIRANIH CEVI

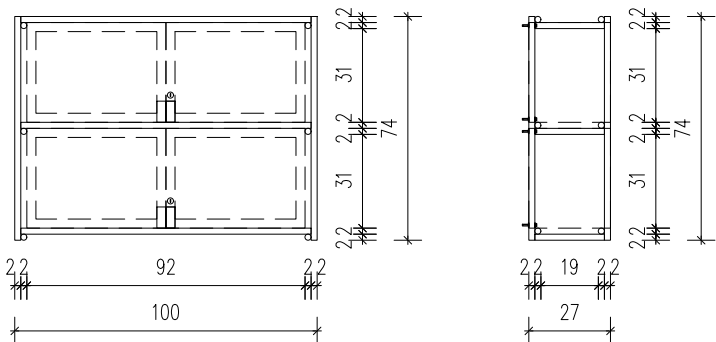

FRONTALNI POGLED IN PREREZ KONSTRUKCIJE IZ RECIKLIRANIH CEVI

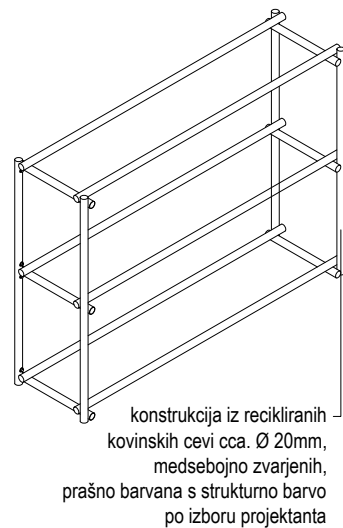

KONSTRUKCIJA IZ RECIKLIRANIH CEVI

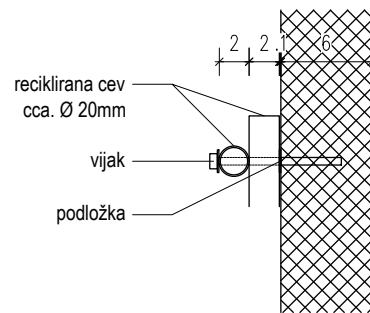

PRITRDITEV VITRINE NA STENO

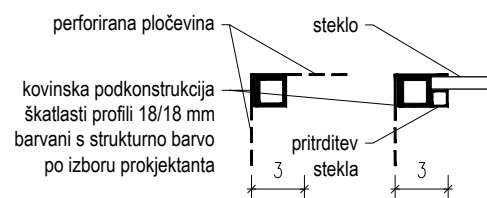

DETAJL

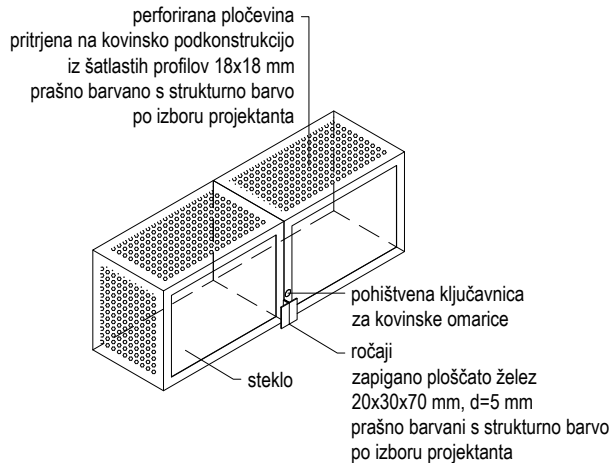

OMARICE IZ PERFORIRANE PLOČEVINE S STEKLENIMI VRATCI

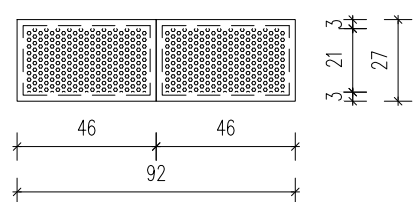

TLORIS OMARICE IZ PERFORIRANE PLOČEVINE

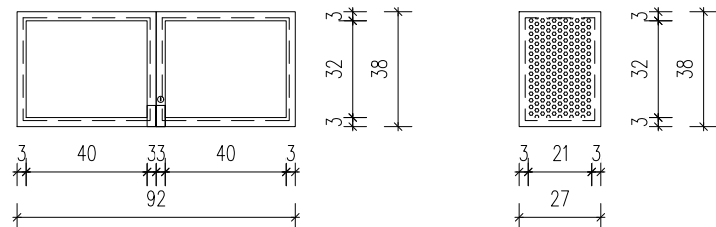

FRONTALNI IN STRANSKI POGLED OMARICE IZ PERFORIRANE PLOČEVINE

KLOP VADBENA DVORANA N.01

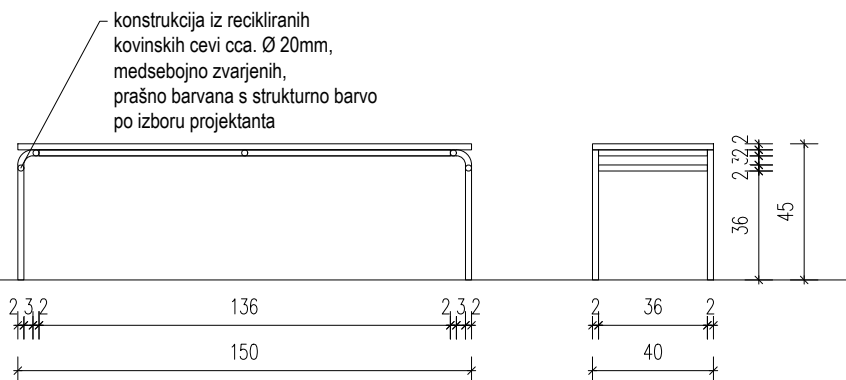
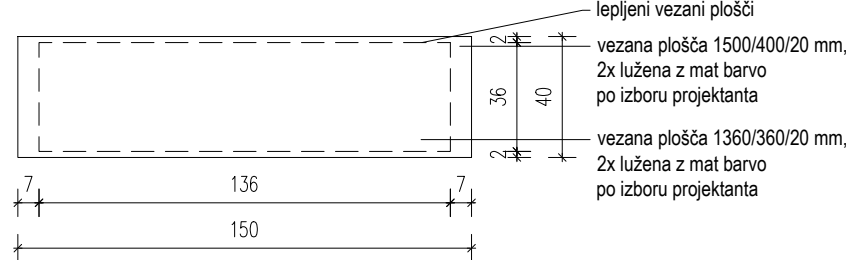

DIMENZIJE LESENIH DELOV PRILAGODITI DIMENZIJAM KOVINSKIH CEVI!! VIŠINA KLOPI NAJ BO MAX 50 CM!

kombinat.			
objekt	Center urbanega dogajanja		
številka načrta	360/23	datum	november 2024
merilo	1:25	sprememba	/

06 POHIŠTVO IZ CEVI\_SHEME

© kombinat d.o.o. uporaba dela projekta ali celote samo s pisnim soglasjem avtorjev

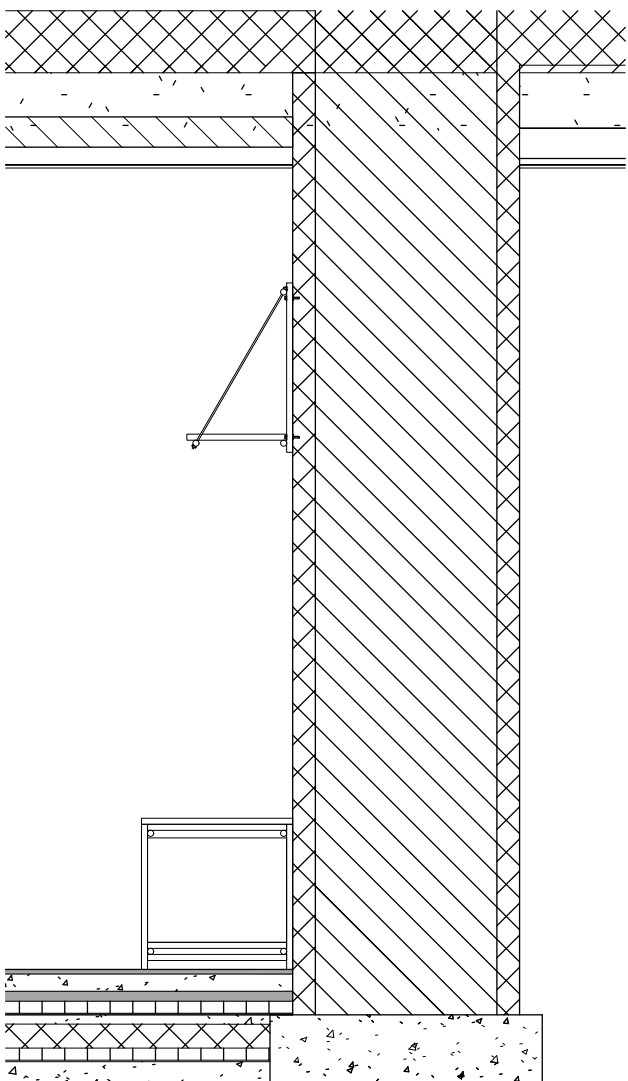

STRANSKI POGLED\_HODNIK KLET

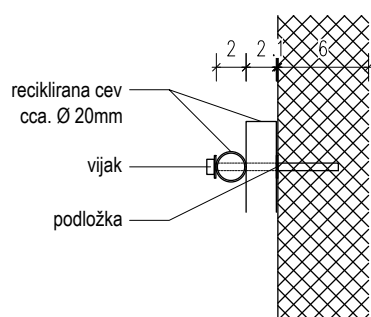

## PRITRDITEV OBEŠALNIKA NA STENO

OBEŠALNIK KLET\_PREČNI PREREZ

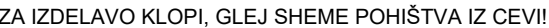
**kombinat.**

## 07 2 POHIŠTVO HODNIK KLET

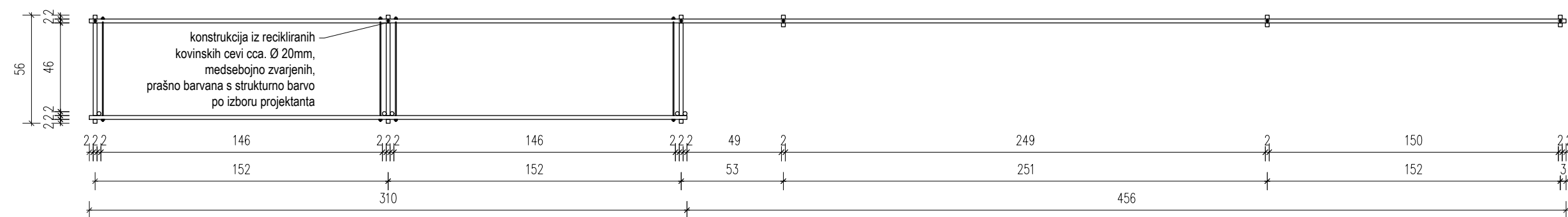
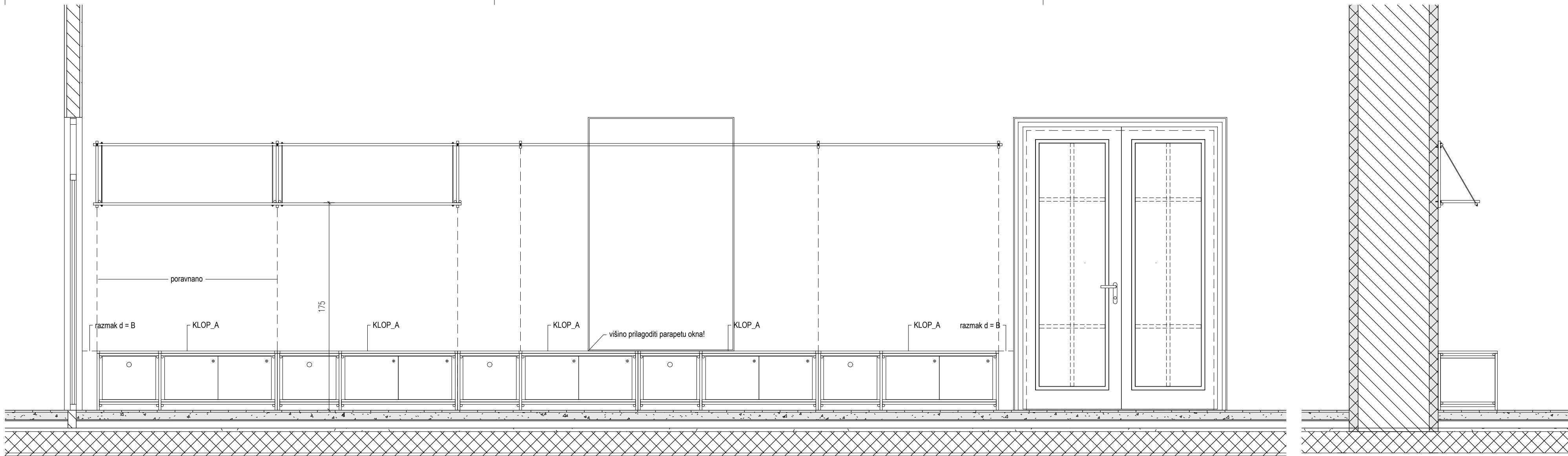

OBEŠALNIKI PRITLIČJE\_VZDOLŽNI PREREZ

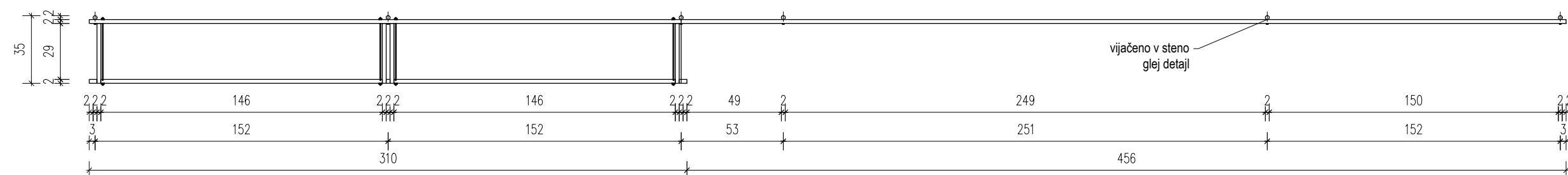

OBEŠALNIKI PRITLIČJE\_TLORIS

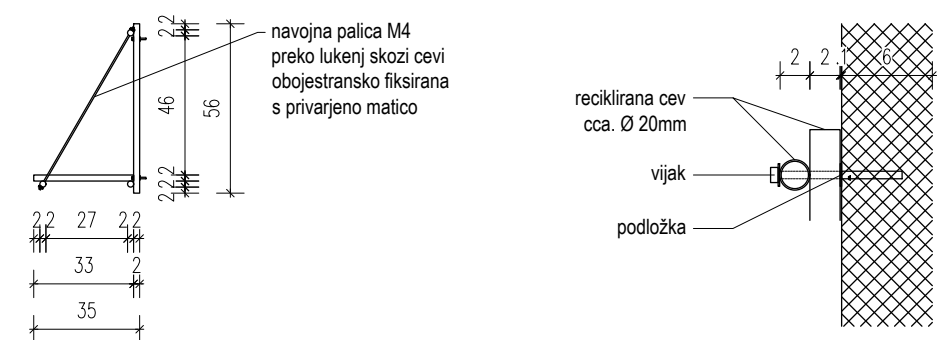

OBEŠALNIKI PRITLIČJE\_PREČNI PREREZ

## PRITRDITEV OBEŠALNIKA NA STENO

ZA IZDELAVO KLOPI, GLEJ SHEME POHIŠTVA IZ CEVI!

kombinat.			
objekt	Center urbanega dogajanja		
številka načrta	360/23	datum	november 2024
merilo	1:25	sprememba	/

## 08 3 POHIŠTVO HODNIK PRITLIČJE

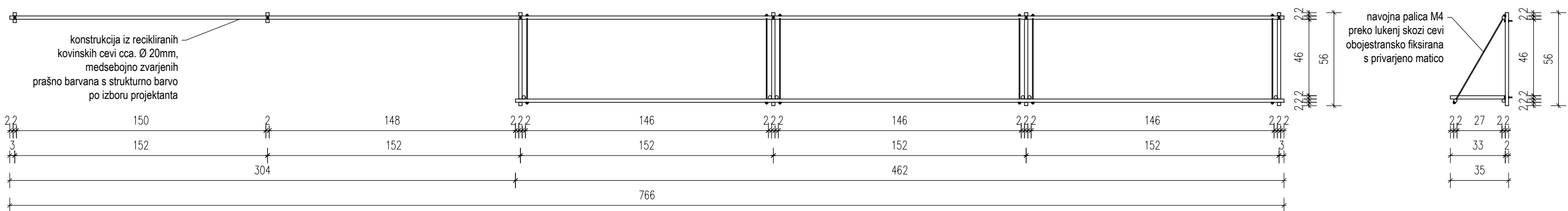
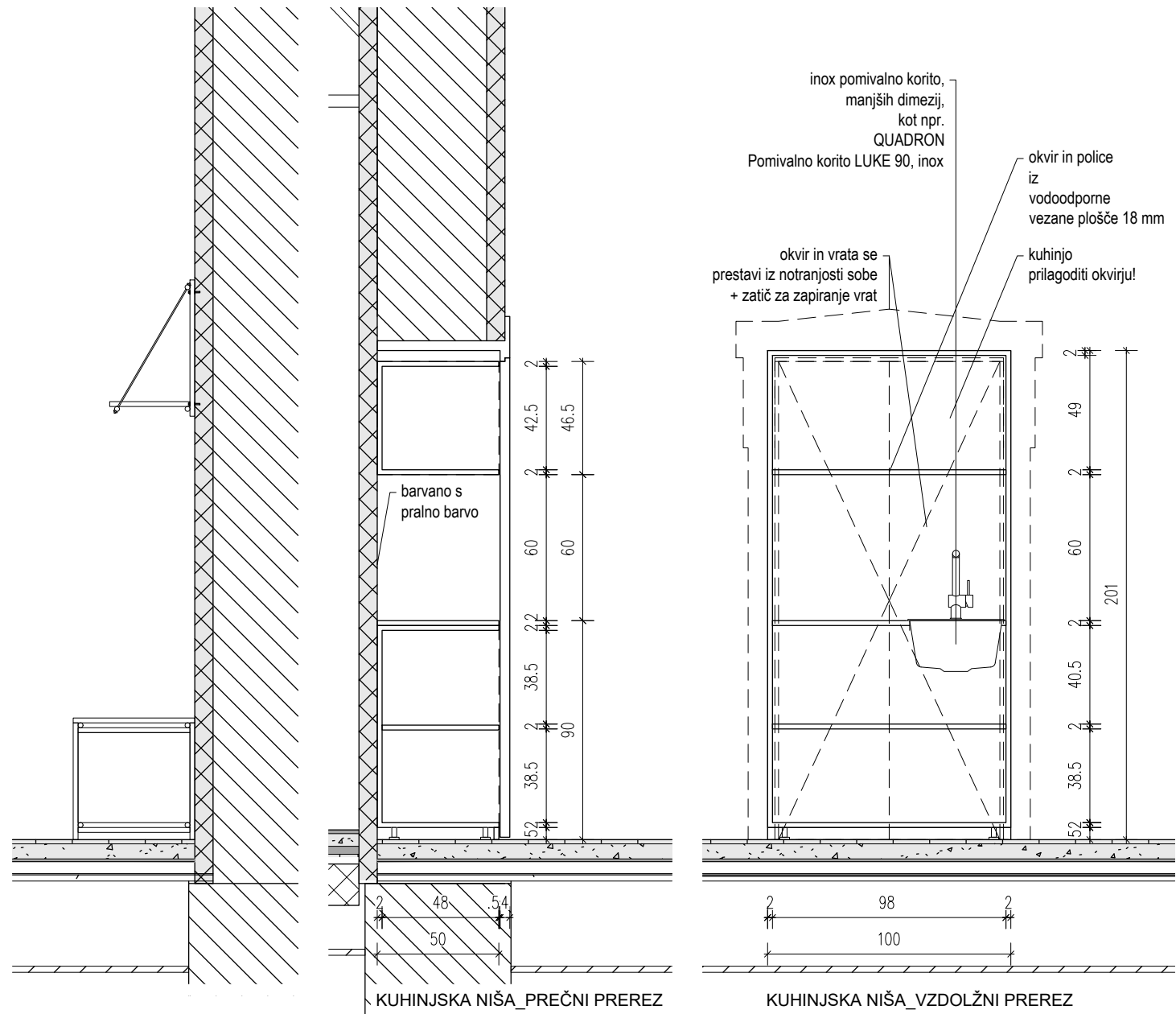
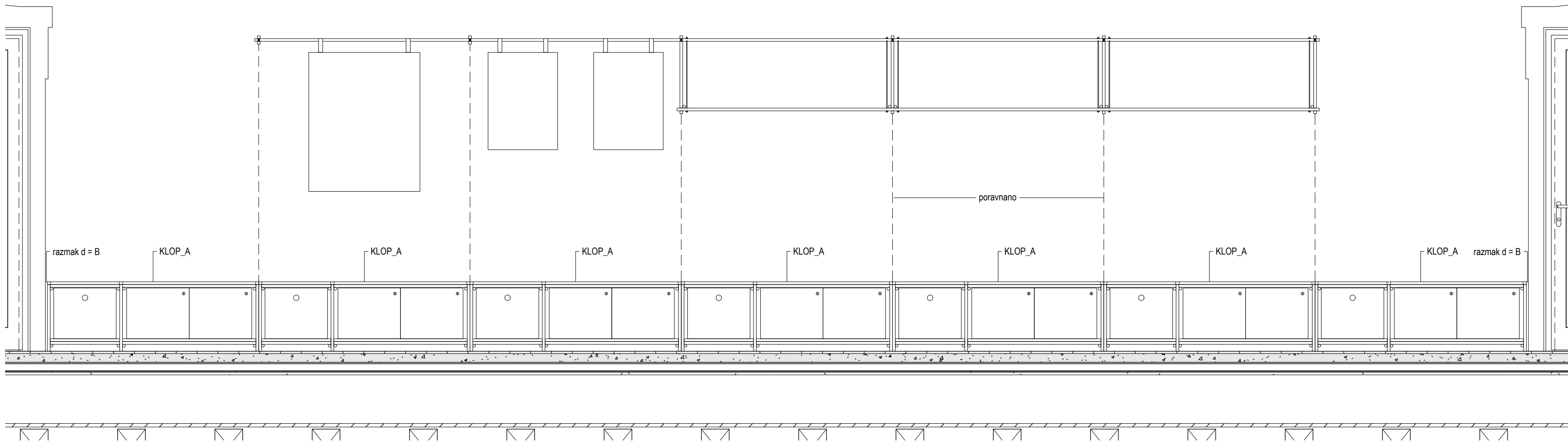
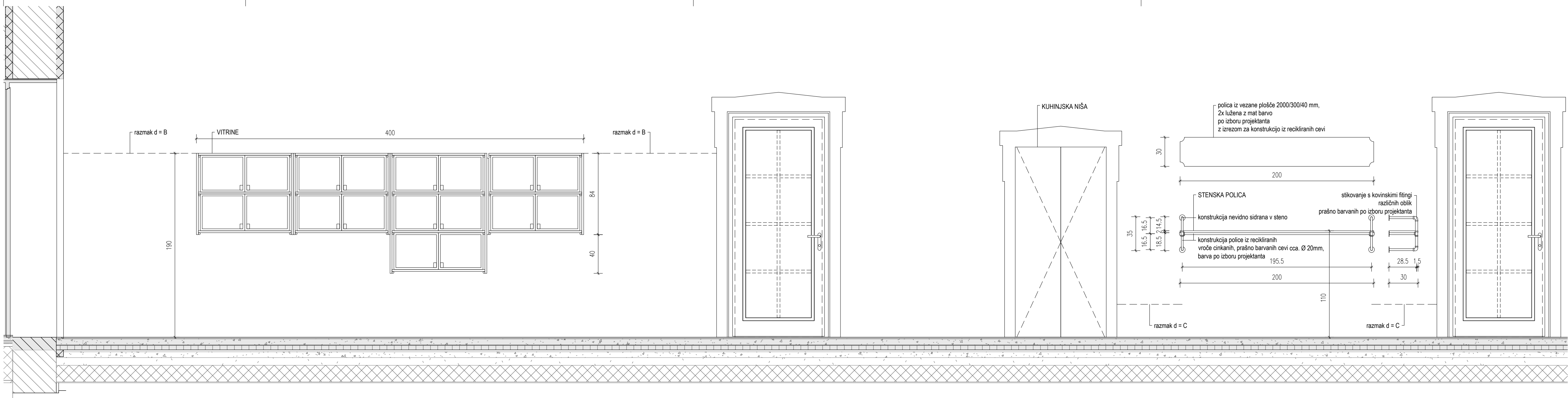

OBEŠALNIKI KLET\_VZDOLŽNI PREREZ

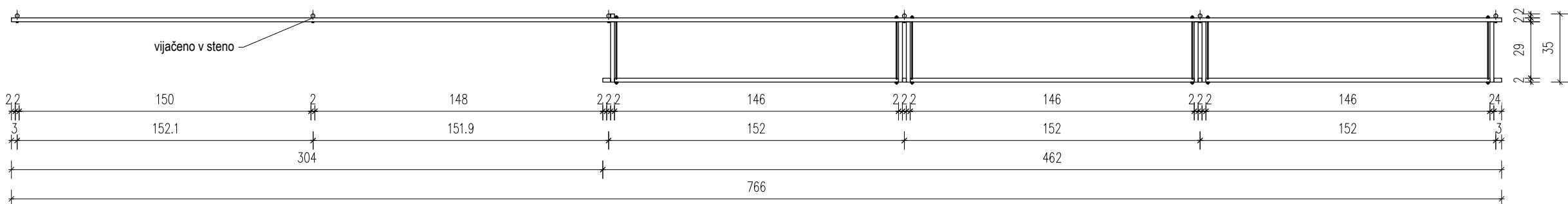

OBEŠALNIKI KLET\_TLORIS

OBEŠALNIKI KLET\_PREČNI PREREZ

PRITRDITEV OBEŠALNIKA NA STENO

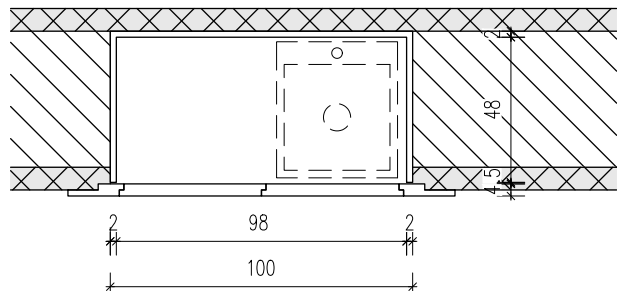
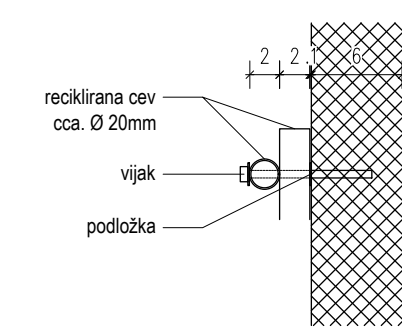

KUHINJSKA NIŠA\_TLORIS

ZA IZDELAVO KLOPI IN VITRIN, GLEJ SCHEME POHIŠTVA IZ CEVI!

**kombinat.**

objekt	Center urbanega dogajanja		
številka načrta	360/23	datum	november 2024
merilo	1:25	sprememba	/

**09 4 POHIŠTVO HODNIK NADSTROPJE**

© kombinat d.o.o. uporaba dela projekta ali celote samo s pisnim soglasjem avtorjev



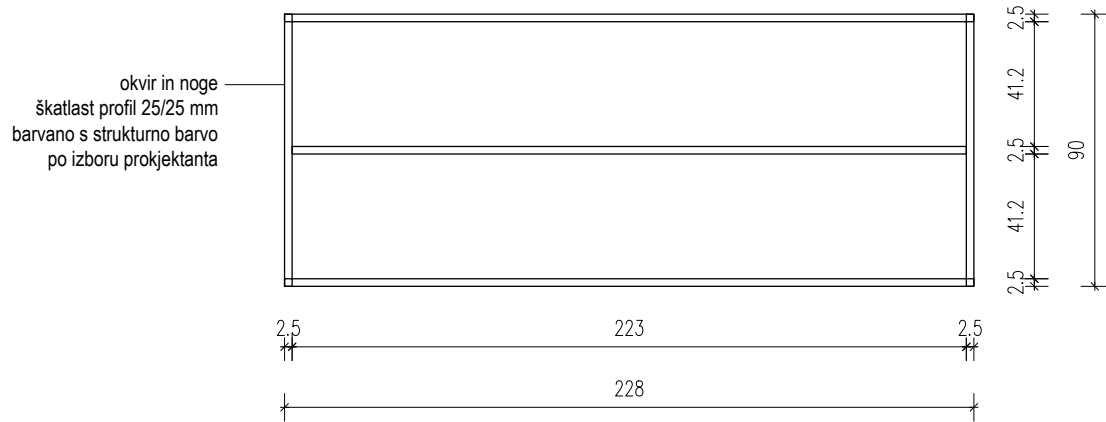
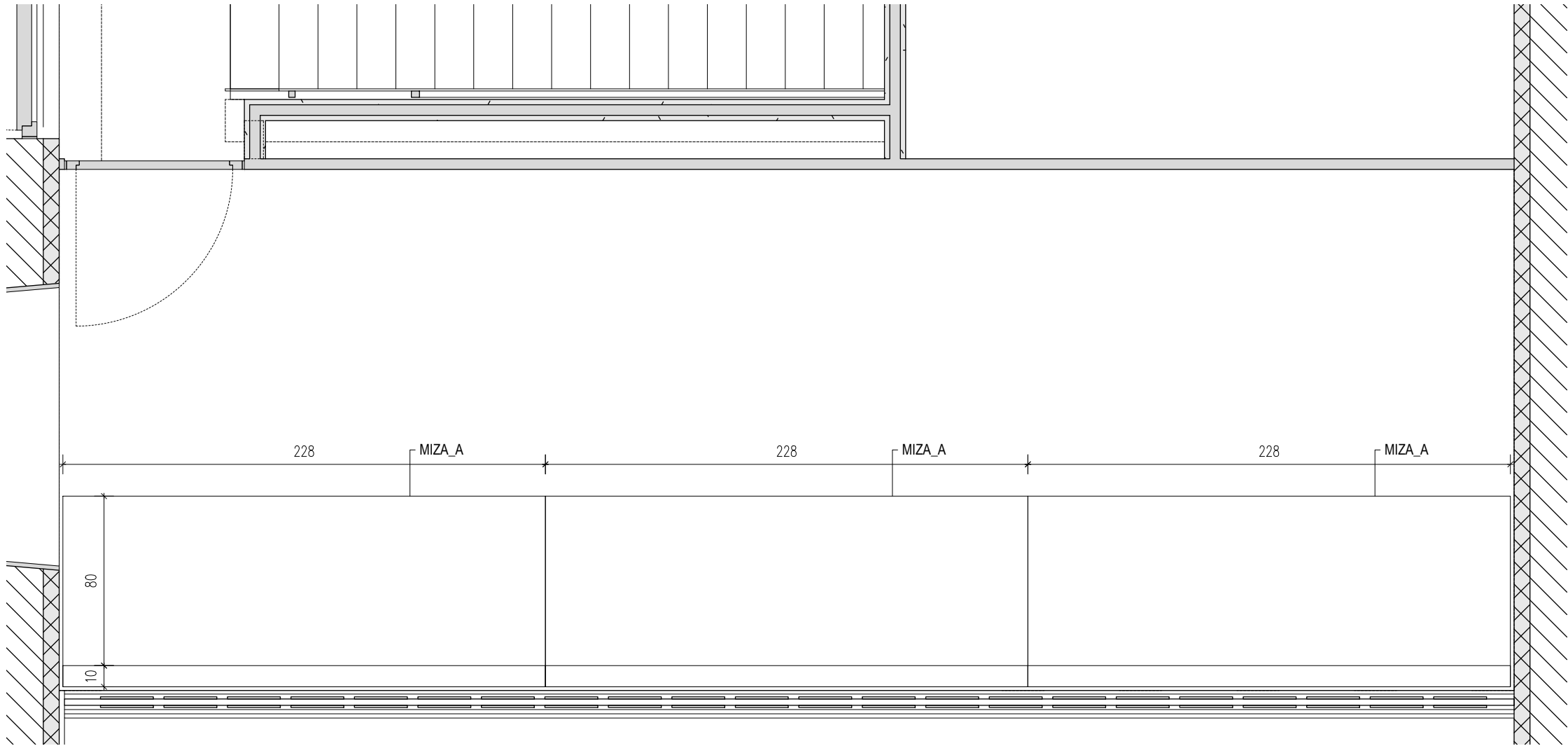

MIZA A\_TLORIS

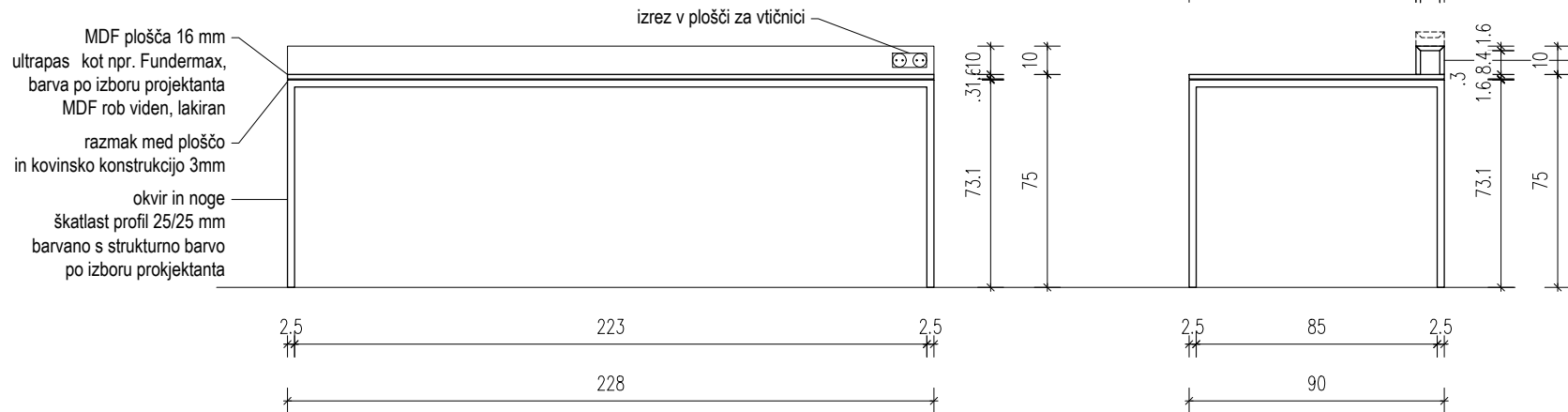

MIZA A\_VZDOLŽNI PREREZ

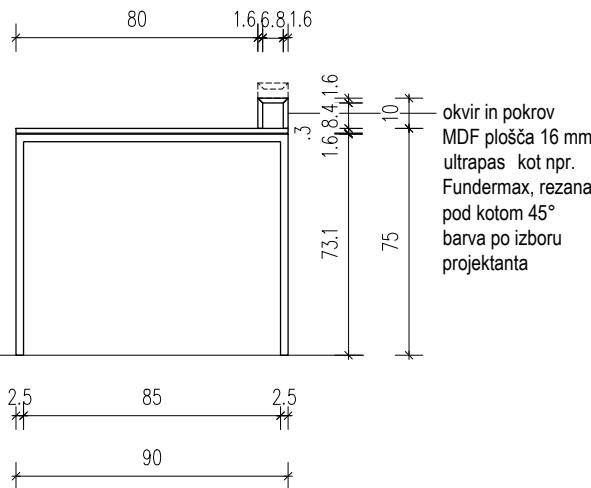

MIZA A\_PREČNI PREREZ

kombinat.			
objekt	Center urbanega dogajanja		
številka načrta	360/23	datum	november 2024
merilo	1:25	sprememba	/

## 10 5 MIZE TEHNIKA BALKON

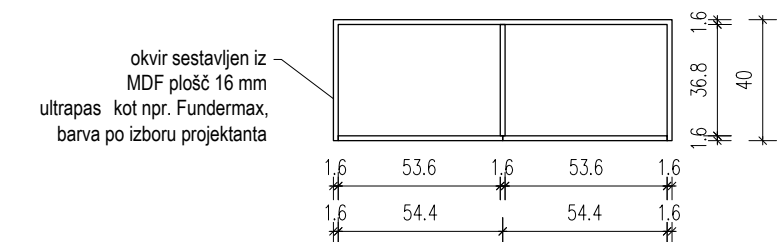

OMARA\_TLORIS

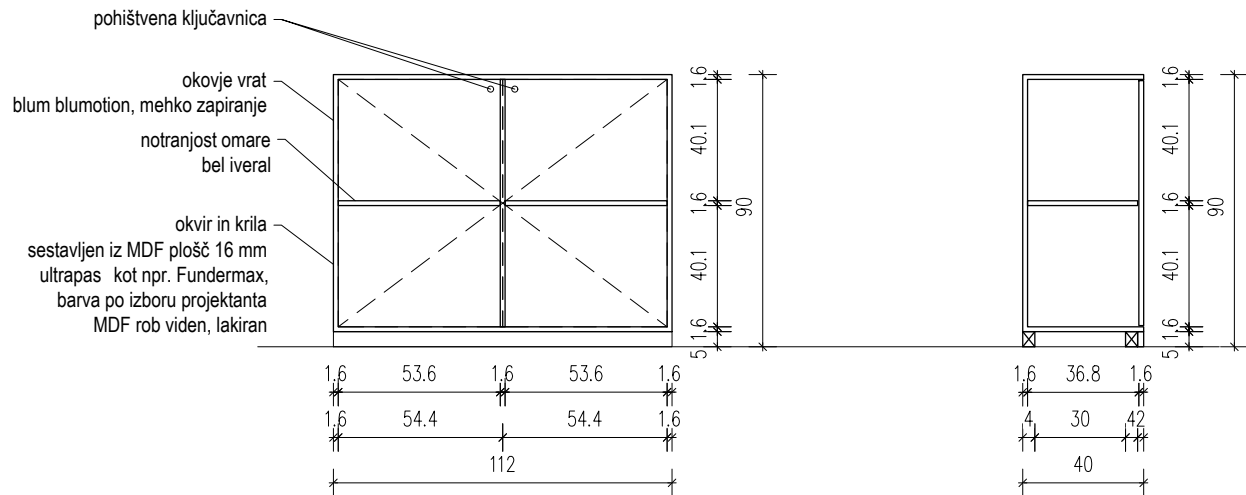

NIZKA OMARA\_VZDOLŽNI PREREZ

NIZKA OMARA\_PREČNI PREREZ

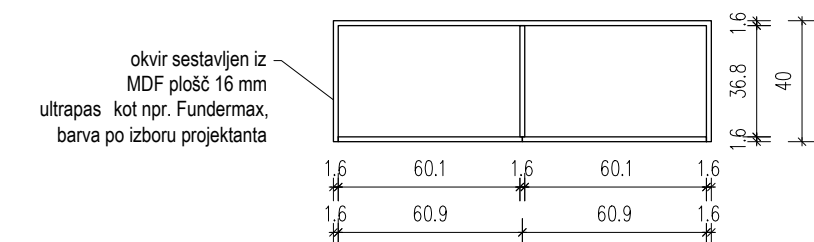

NIZKA OMARA\_TLORIS

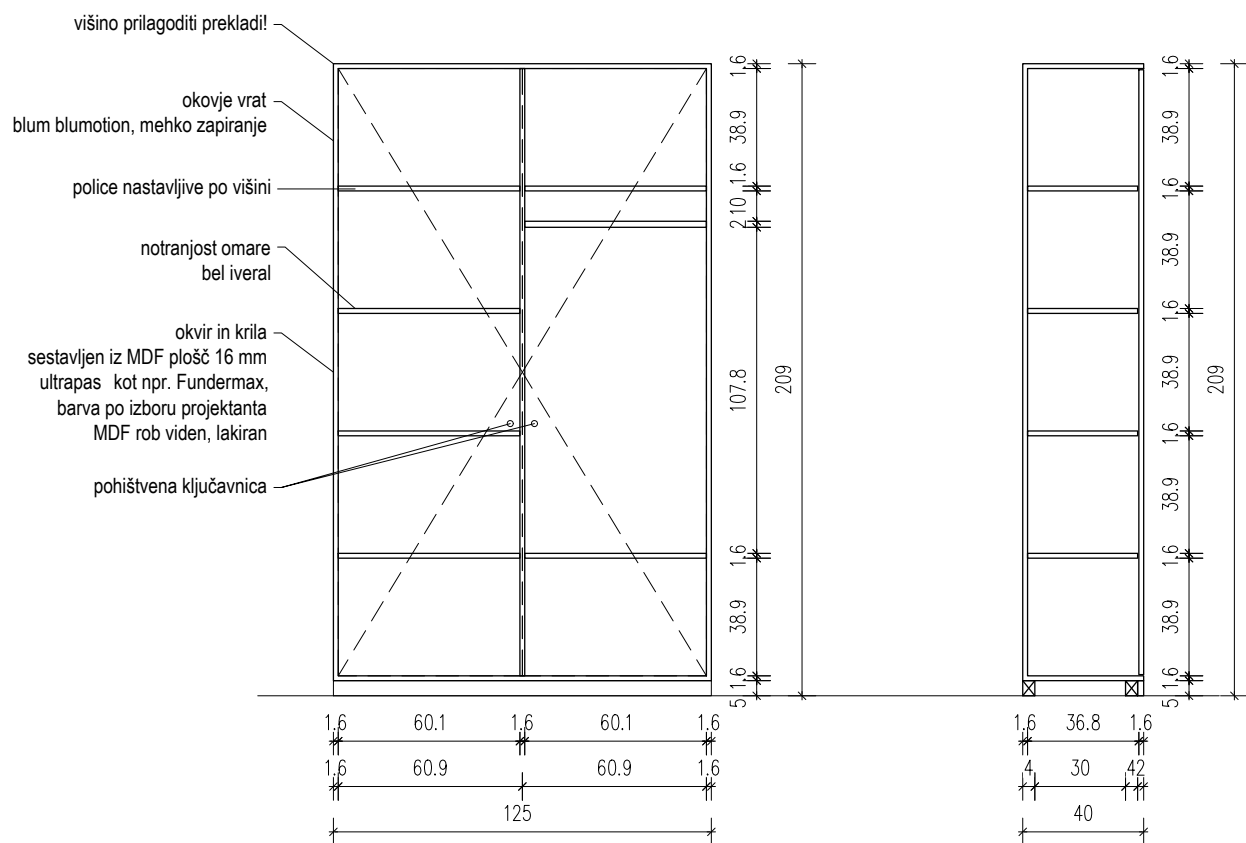

OMARA\_VZDOLŽNI PREREZ

OMARA\_PREČNI PREREZ

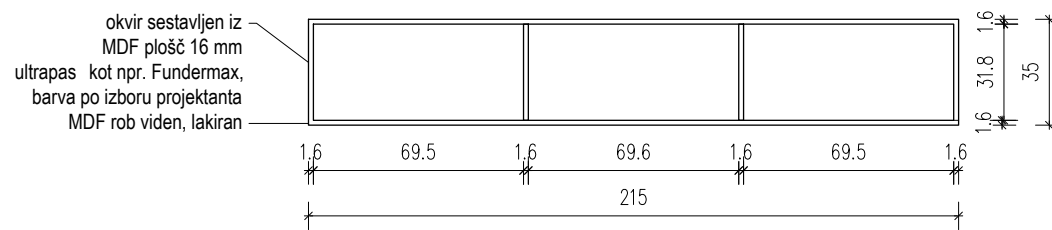

POLIČNIK\_VZDOLŽNI PREREZ

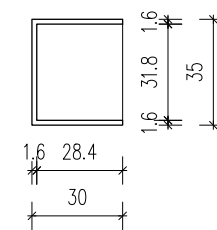

POLIČNIK\_PREČNI PREREZ

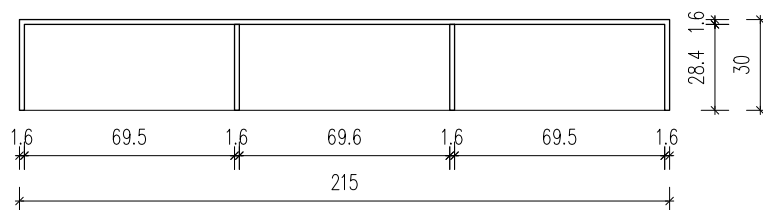

POLIČNIK\_TLORIS

PRED IZDELAVO MIZ PREVERITI DIMENZIJE PISARNE!!!

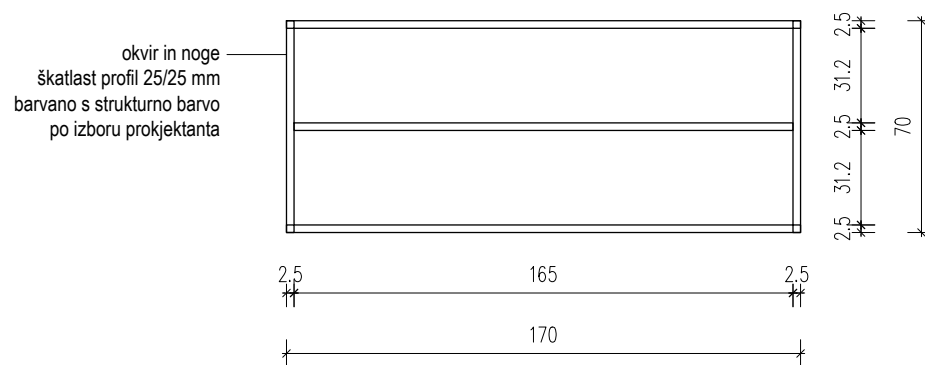

MIZA B\_TLORIS

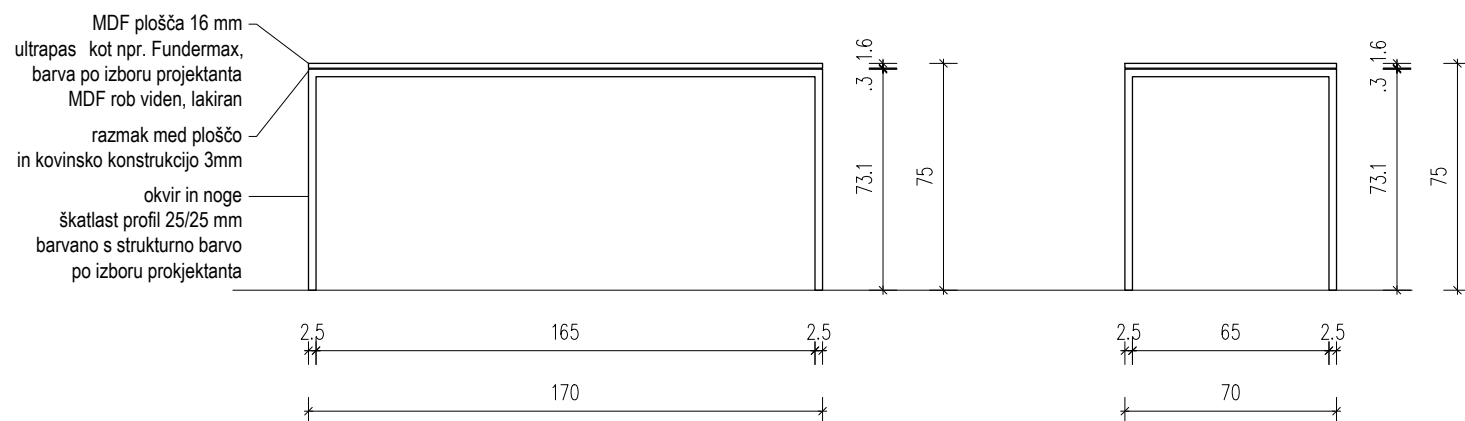

MIZA B\_VZDOLŽNI PREREZ

MIZA B\_PREČNI PREREZ

kombinat.

objekt	Center urbanega dogajanja		
številka načrta	360/23	datum	november 2024
merilo	1:25	sprememba	/

11 6 POHIŠTVO UPRAVNIK

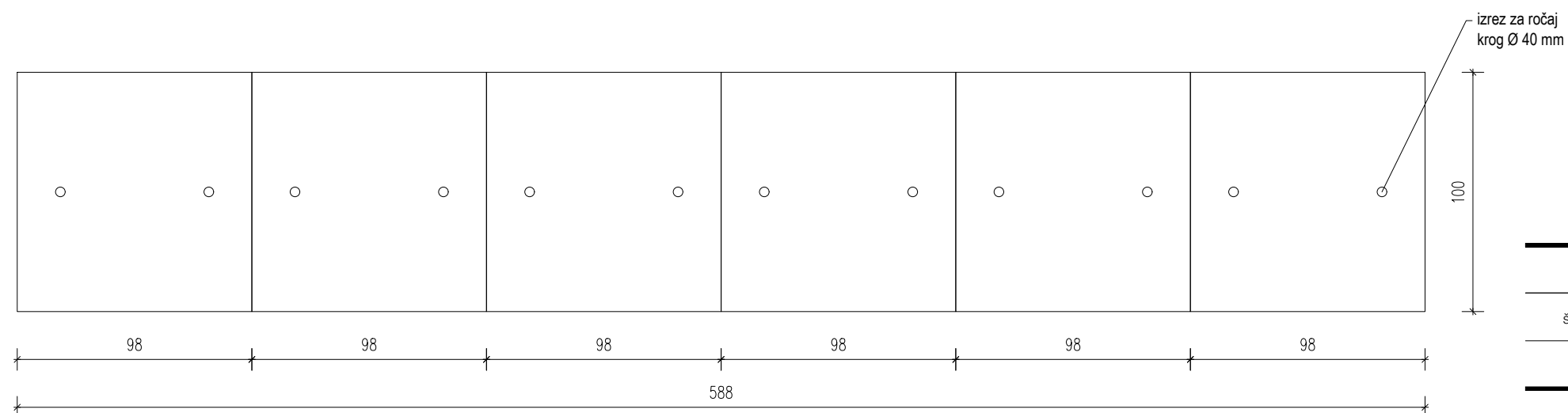
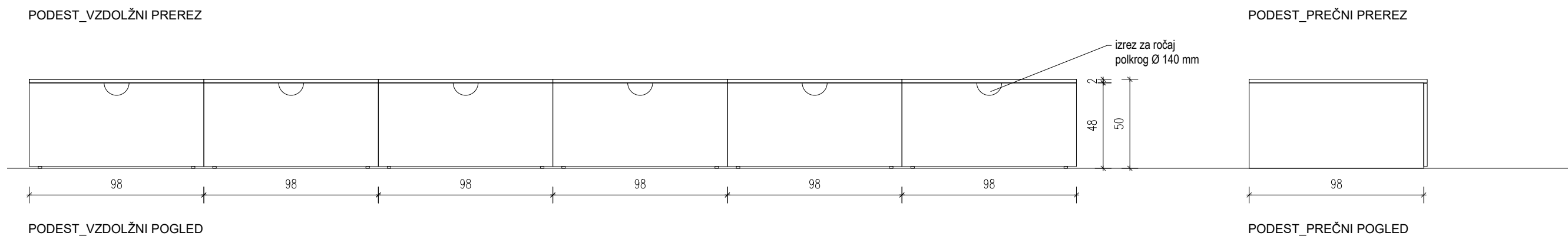
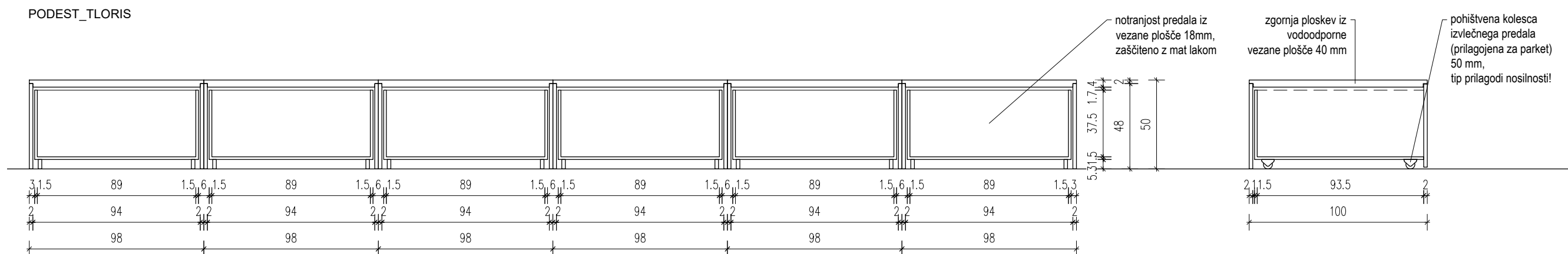
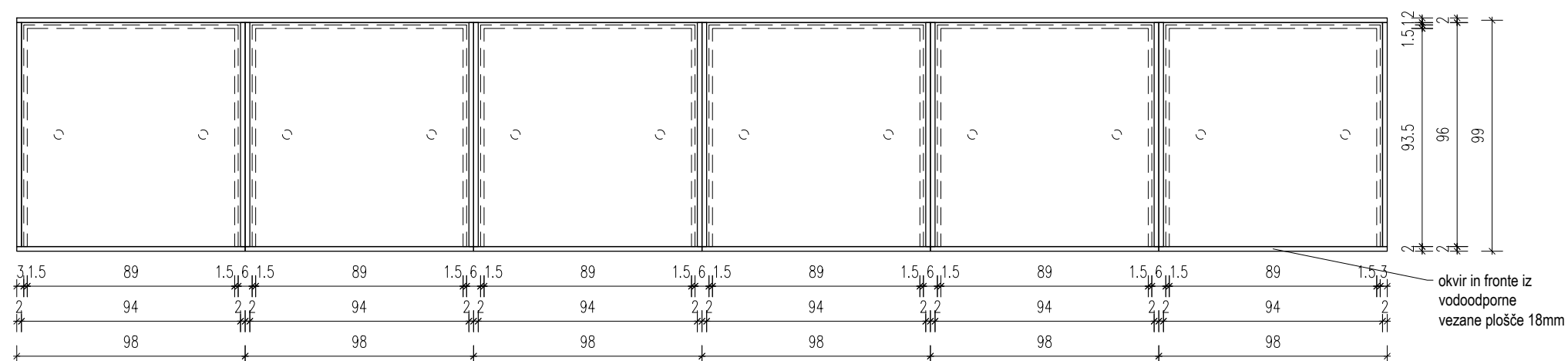

kombinat.			
objekt	Center urbanega dogajanja		
številka načrta	360/23	datum	november 2024
merilo	1:25	sprememba	/

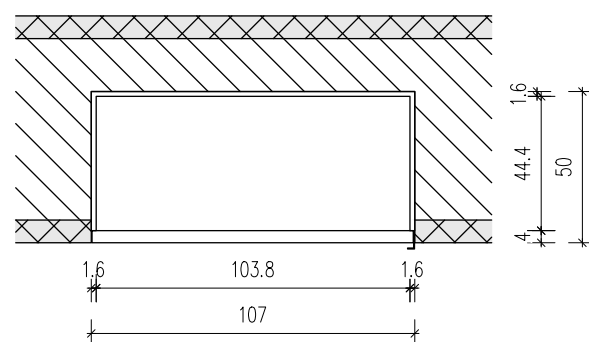
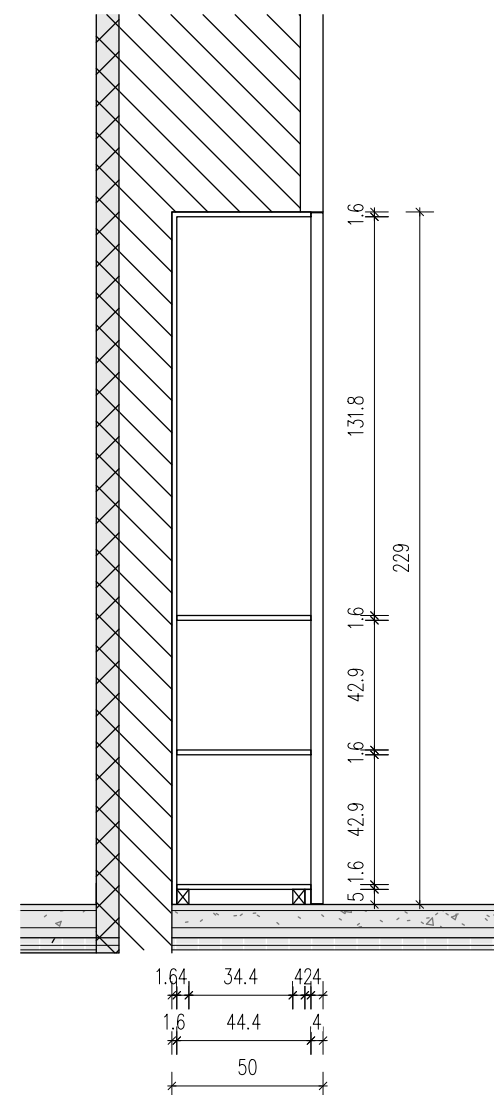
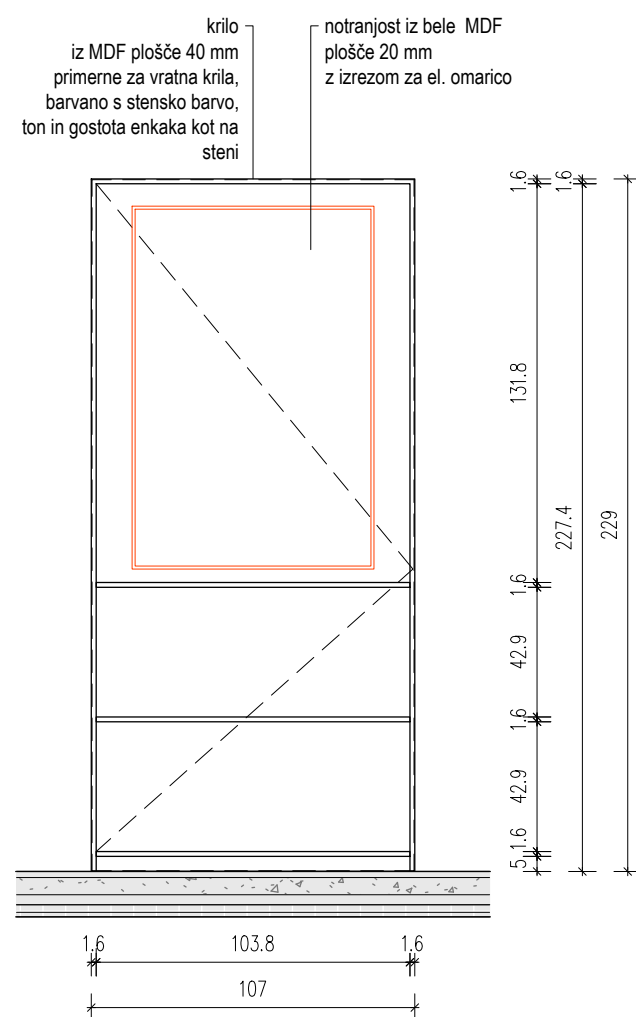
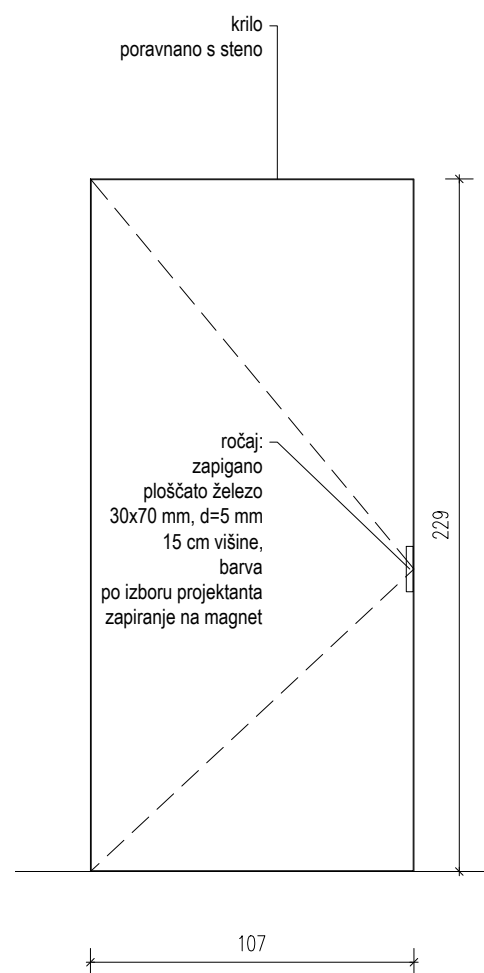

kombinat.			
objekt	Center urbanega dogajanja		
številka načrta	360/23	datum	november 2024
merilo	1:25	sprememba	/

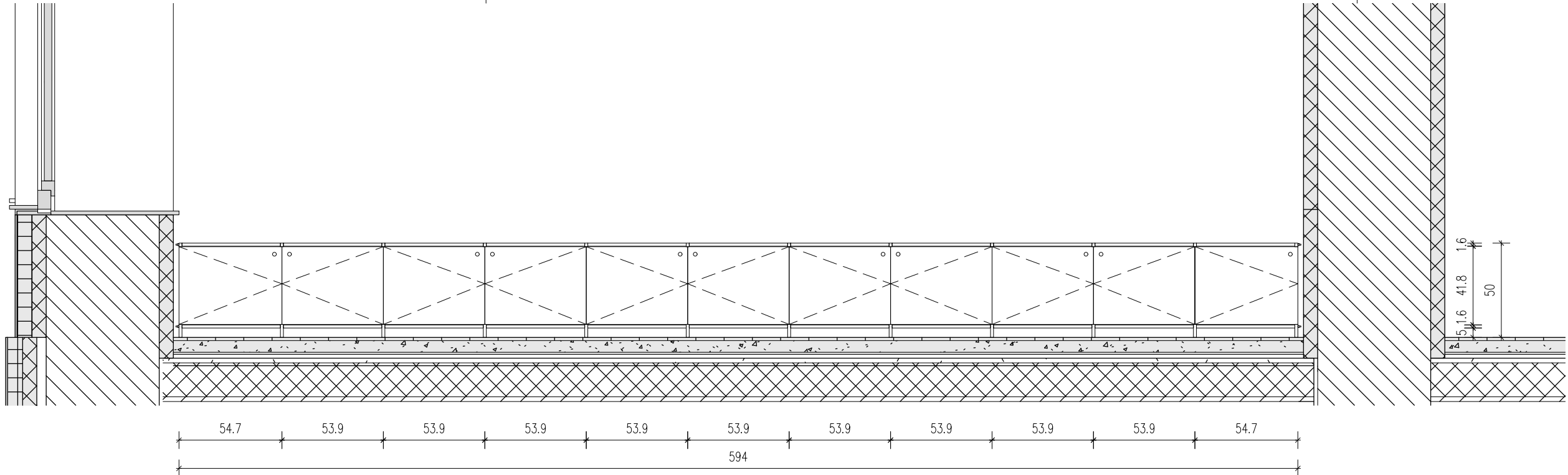

OMARA SODELO\_POGLED

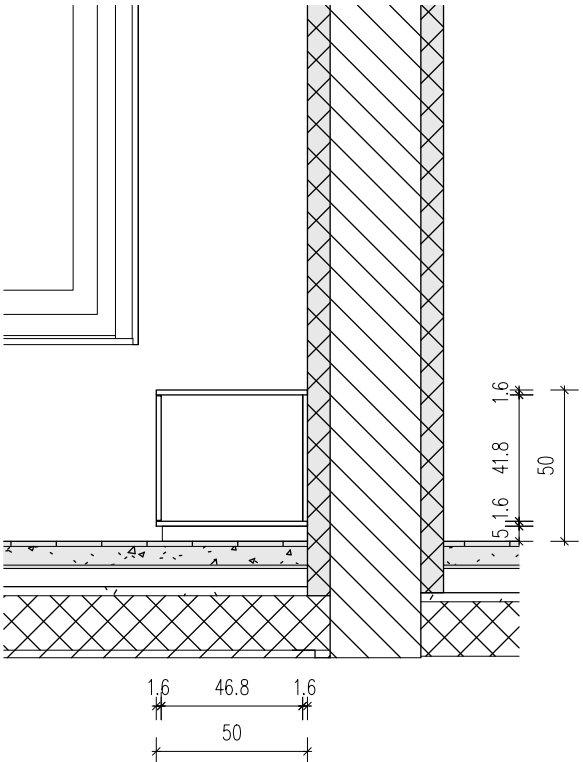

OMARA SODELO\_PREČNI PREREZ

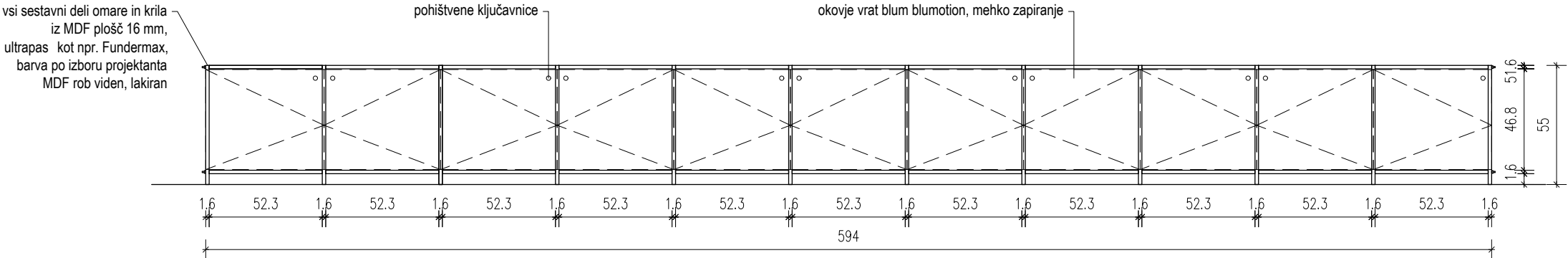

OMARA SODELO\_VZDOLŽNI PREREZ

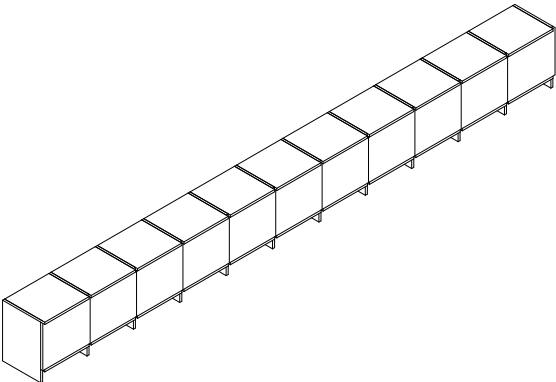

AKSONOMETRIJA NI V MERILU

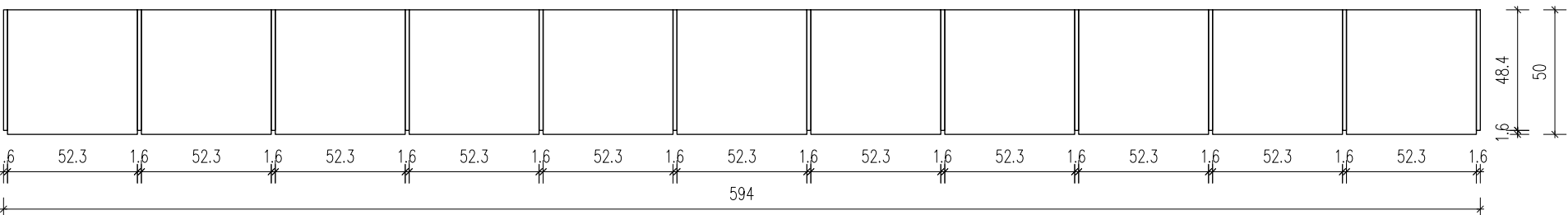

OMARA SODELO\_TLORIS ODPRTEGA DELA



KONSTRUKCIJSKA ZASNOVA

DETAJL ZAKLJUČNE STRANICE

v kolikor je potrebna diagonalna ojačitev, se posvetuje z arhitektom!

kombinat.

objekt	Center urbanega dogajanja		
številka načrta	360/23	datum	november 2024
merilo	1:25	sprememba	/

## 14 9 OMARA SODELO

© kombinat d.o.o. uporaba dela projekta ali celote samo s pisnim soglasjem avtorjev

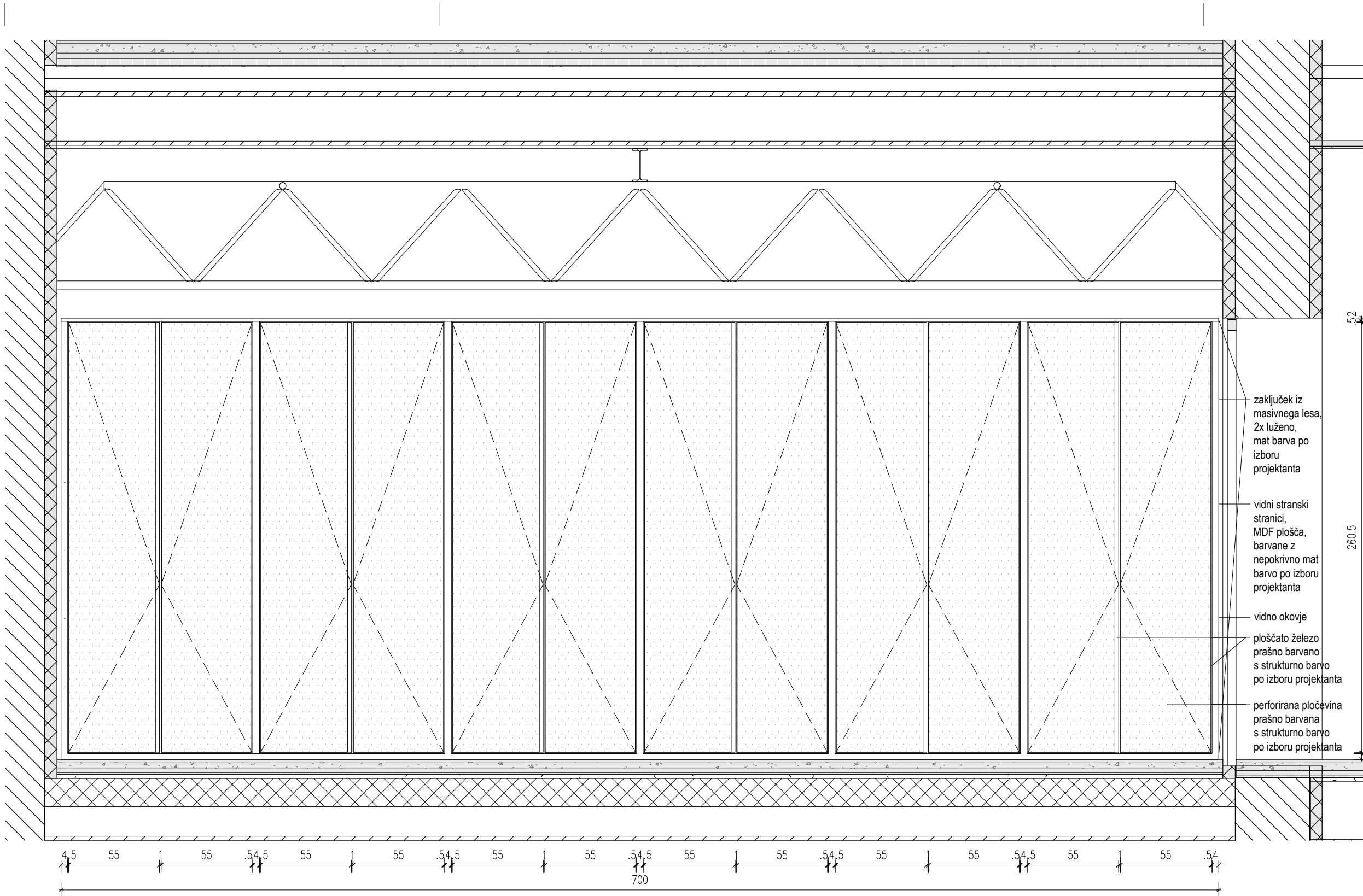

OMARA VADBENA DVORANA N.01\_POGLED

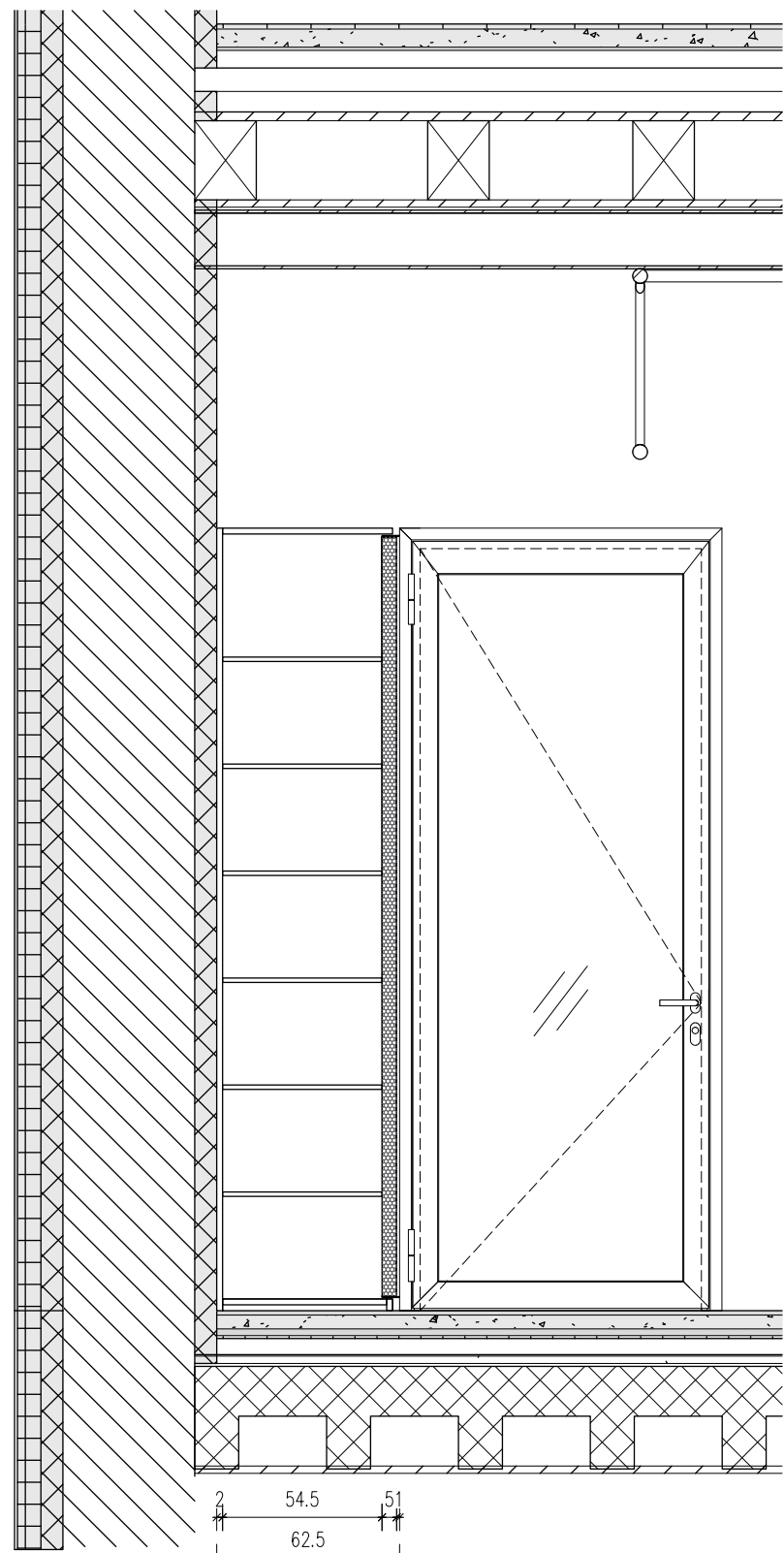

OMARA VADBENA DVORANA N.01\_PREČNI PREREZ

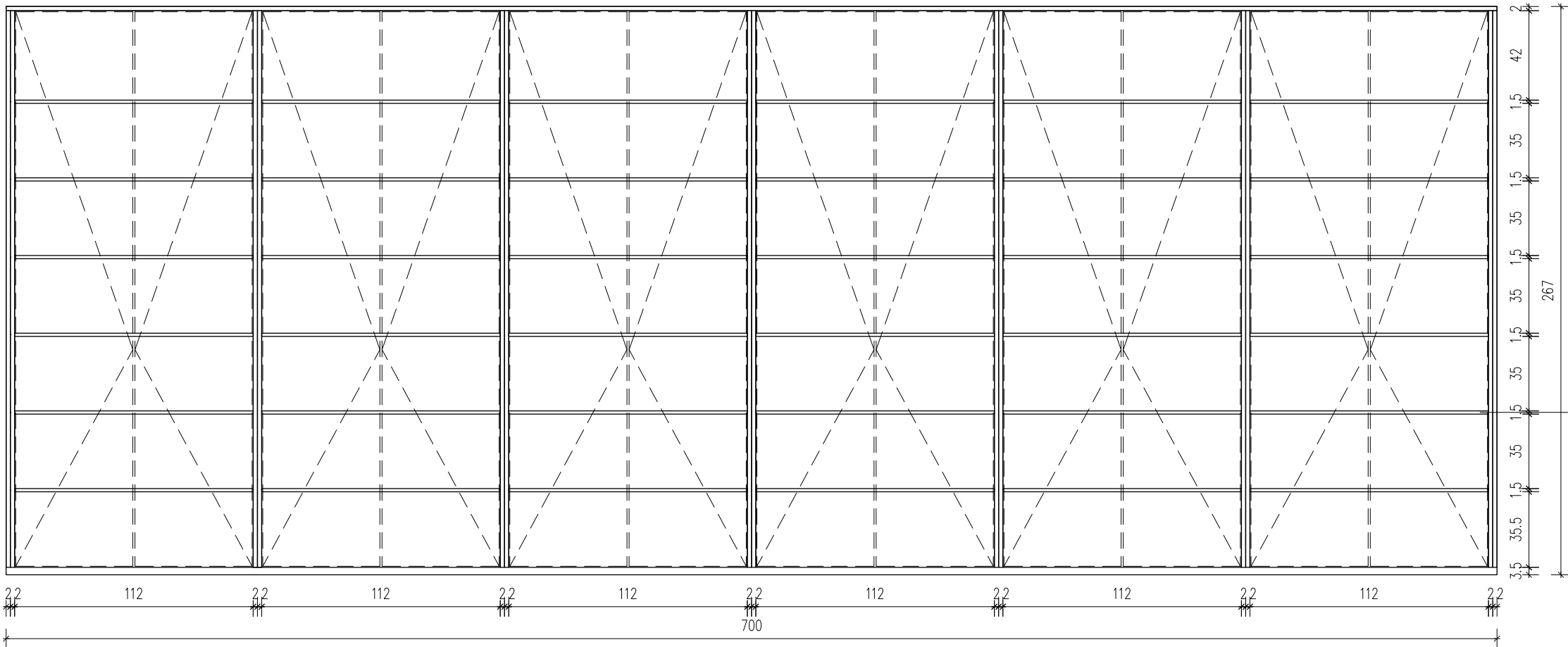

OMARA VADBENA DVORANA N.01\_VZDOLŽNI PREREZ

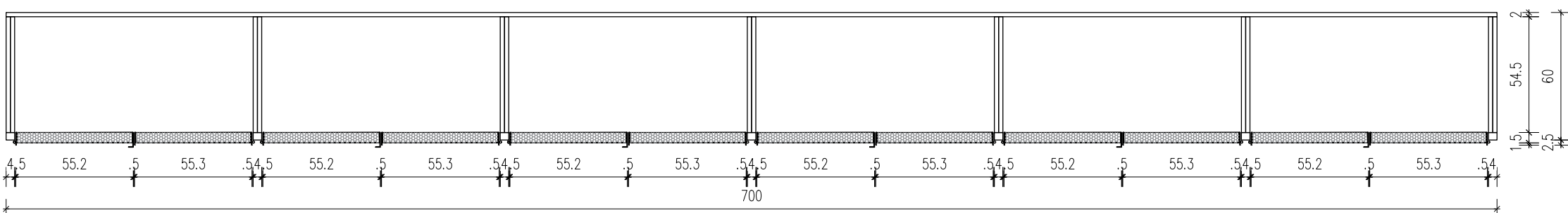

OMARA VADBENA DVORANA N.01\_TLORIS ODPRTEGA DELA

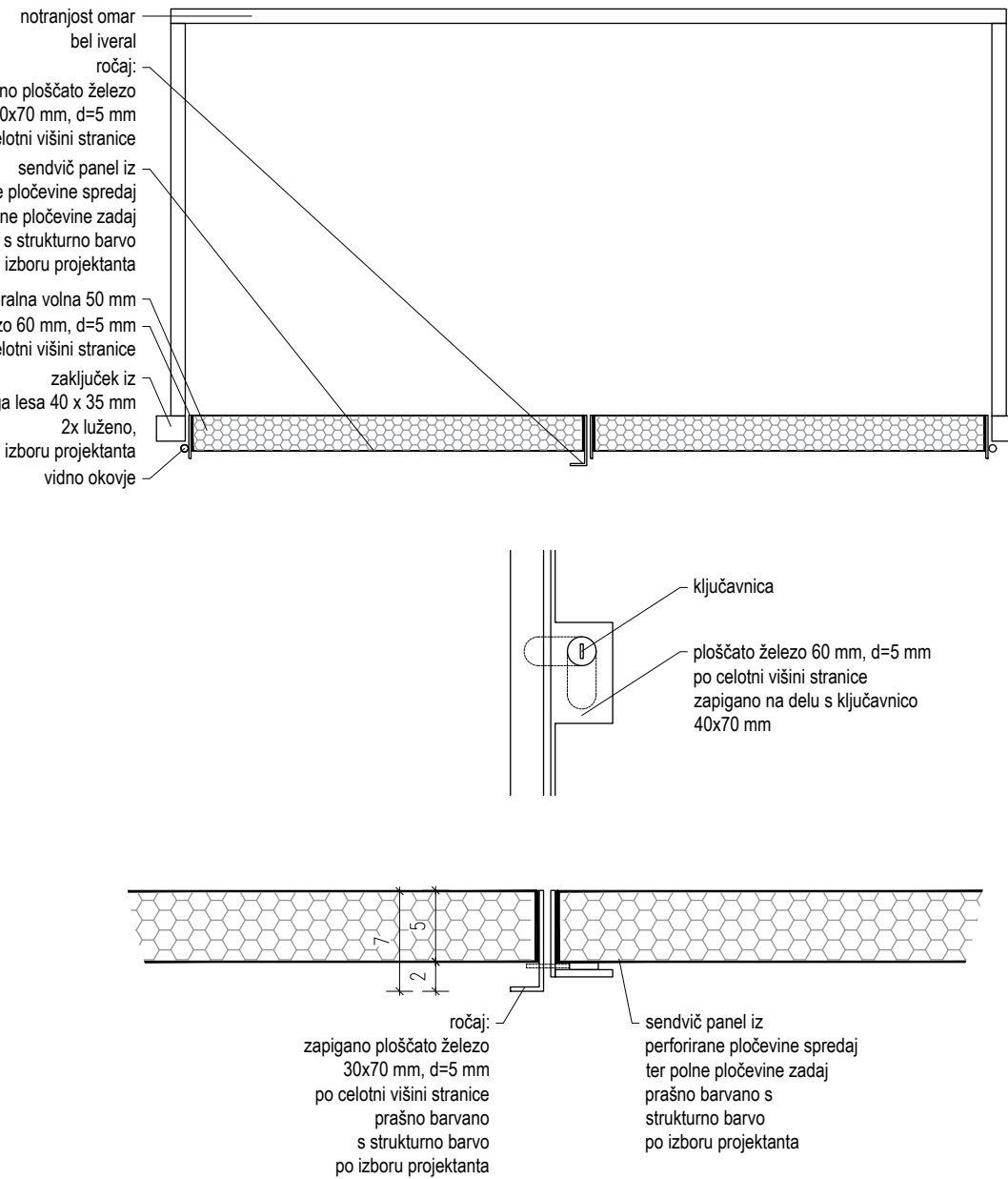

## kombinat.

objekt	Center urbanega dogajanja		
številka načrta	360/23	datum	november 2024
merilo	1:25	sprememba	/

## 15 10 OMARA VADBENA DVORANA N.01

© kombinat d.o.o. uporaba dela projekta ali celote samo s pisnim soglasjem avtorjev

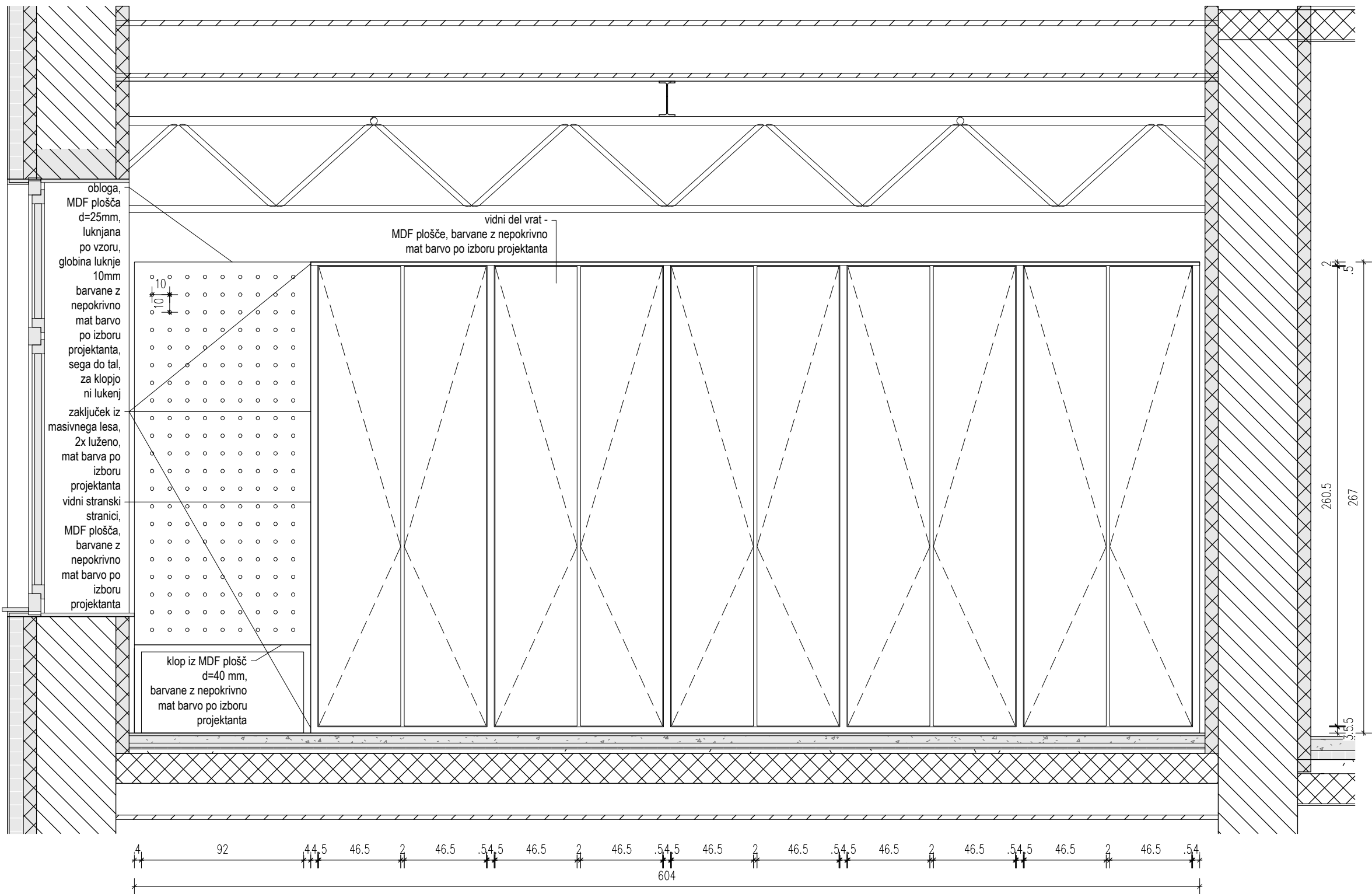

OMARA VADBENA DVORANA N.03\_POGLED

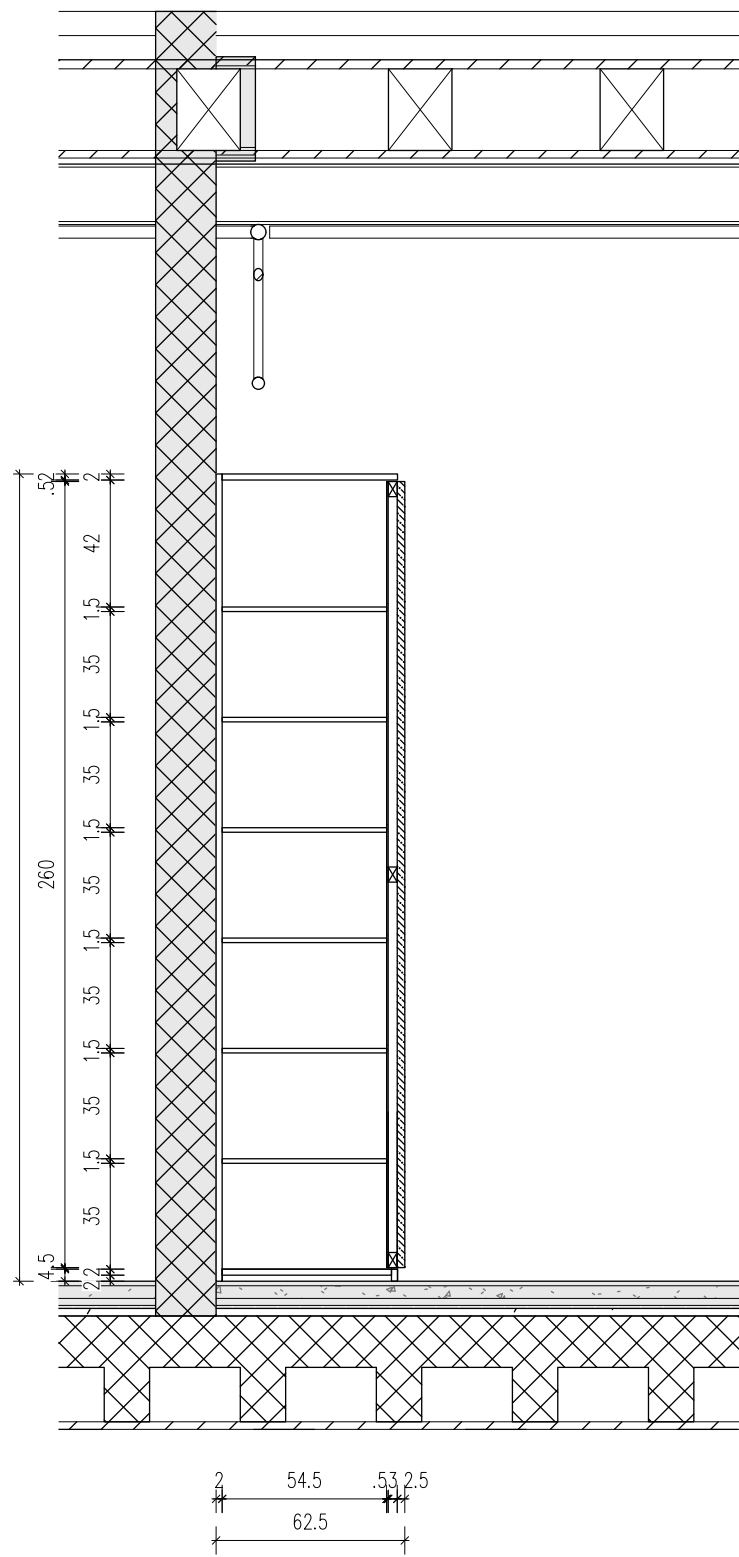

OMARA VADBENA DVORANA N.03\_PREČNI PREREZ

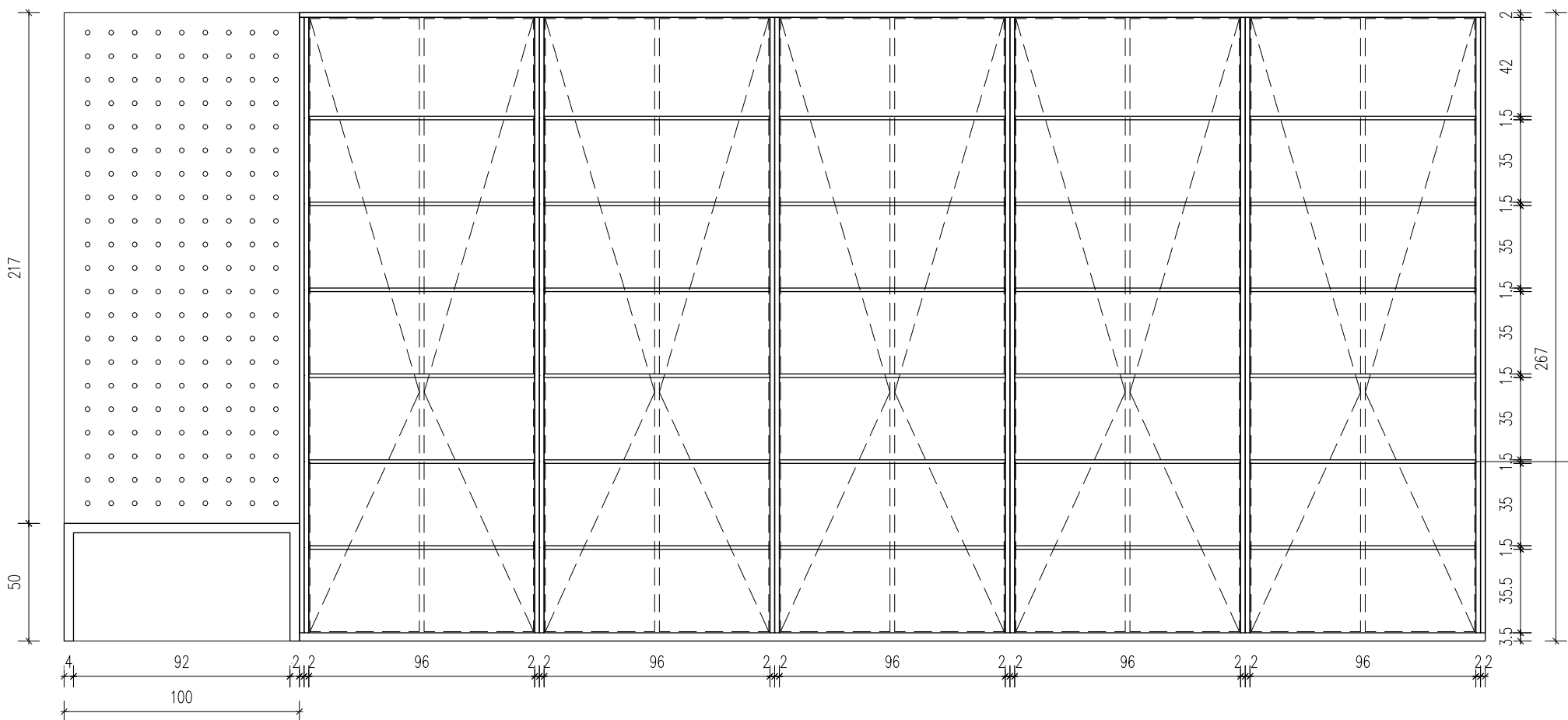

OMARA VADBENA DVORANA N.03\_VZDOLŽNI PREREZ

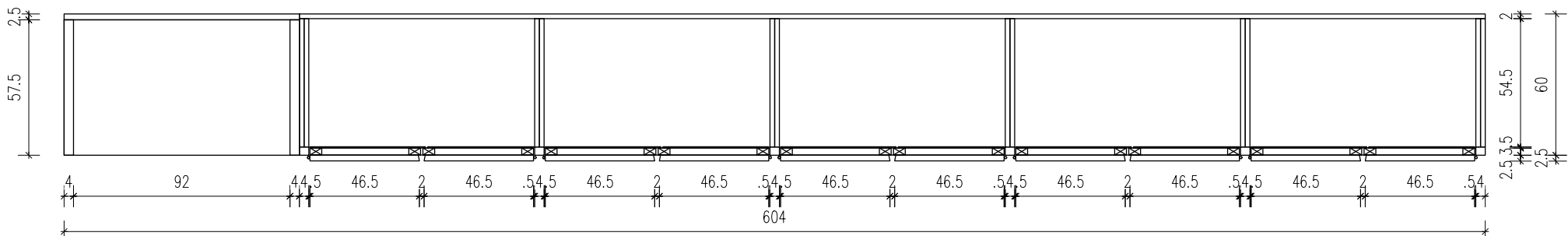
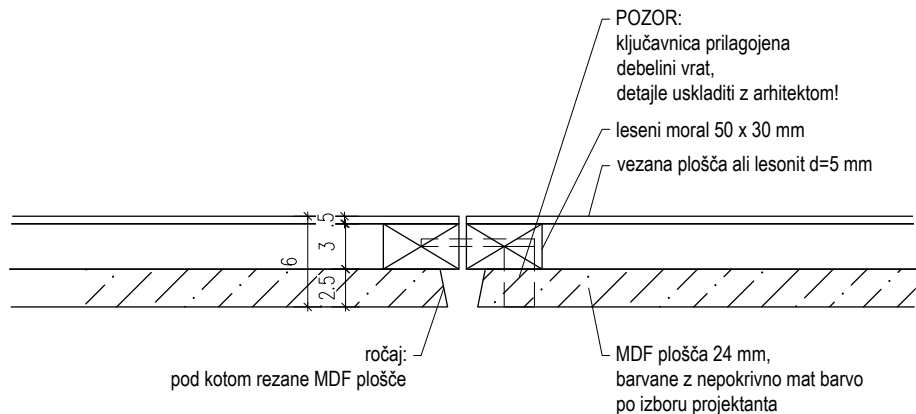
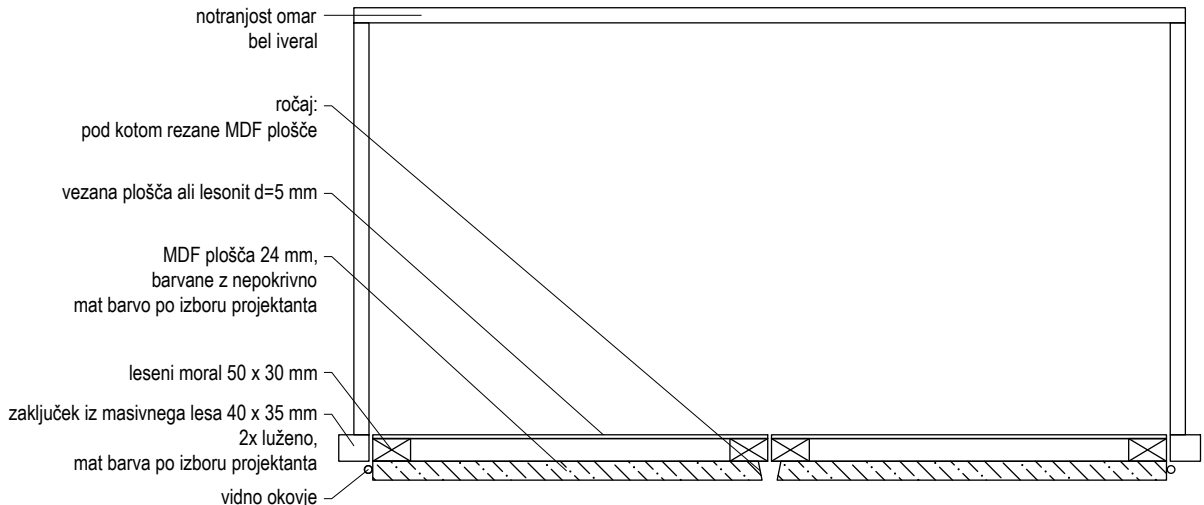

OMARA VADBENA DVORANA N.03\_TLORIS ODPRTTEGA DELA

kombinat.			
objekt	Center urbanega dogajanja		
števila načrta	360/23	datum	november 2024
merilo	1:25	sprememba	/

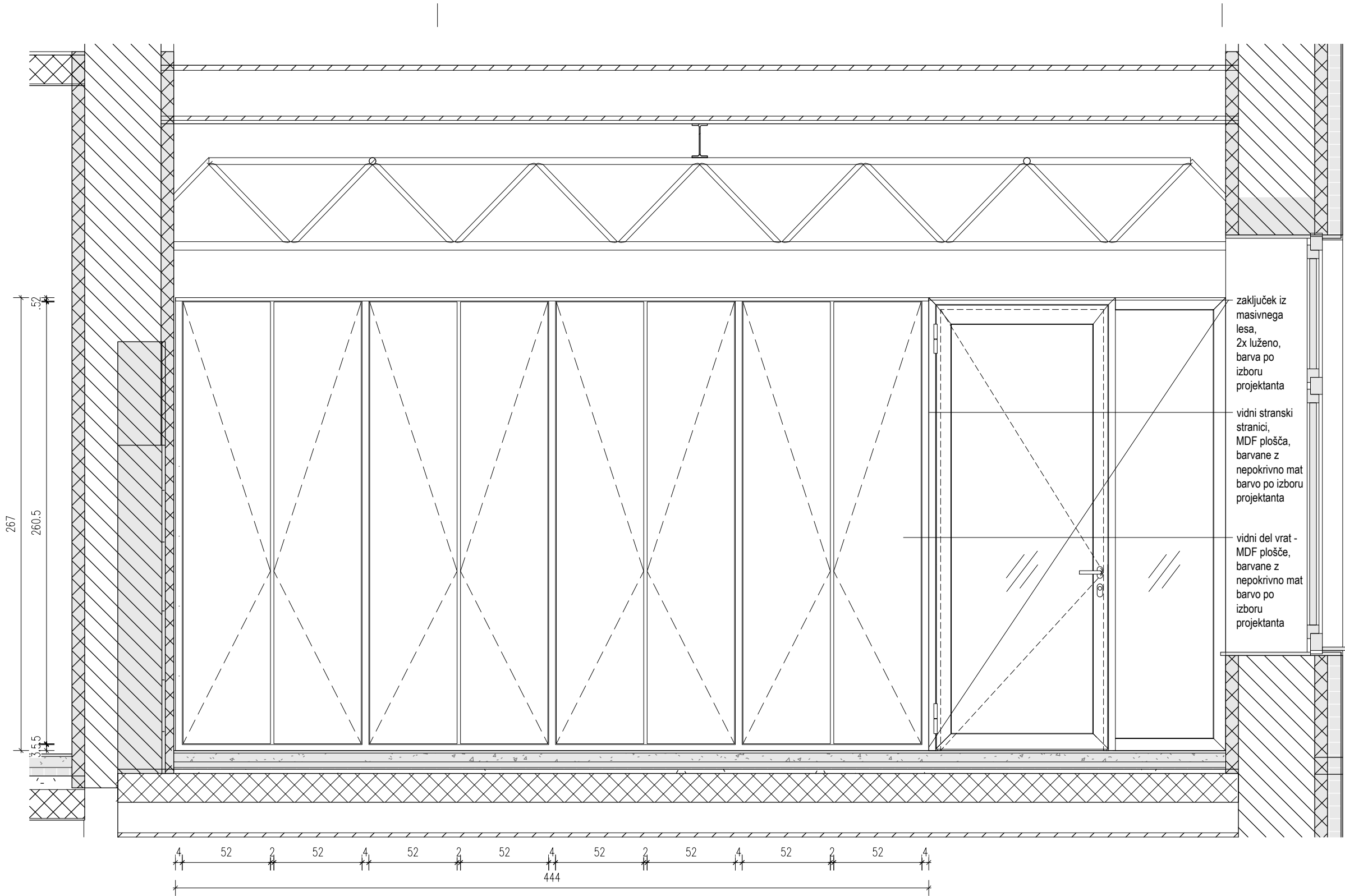

OMARA VADBENA DVORANA N.05\_POGLED

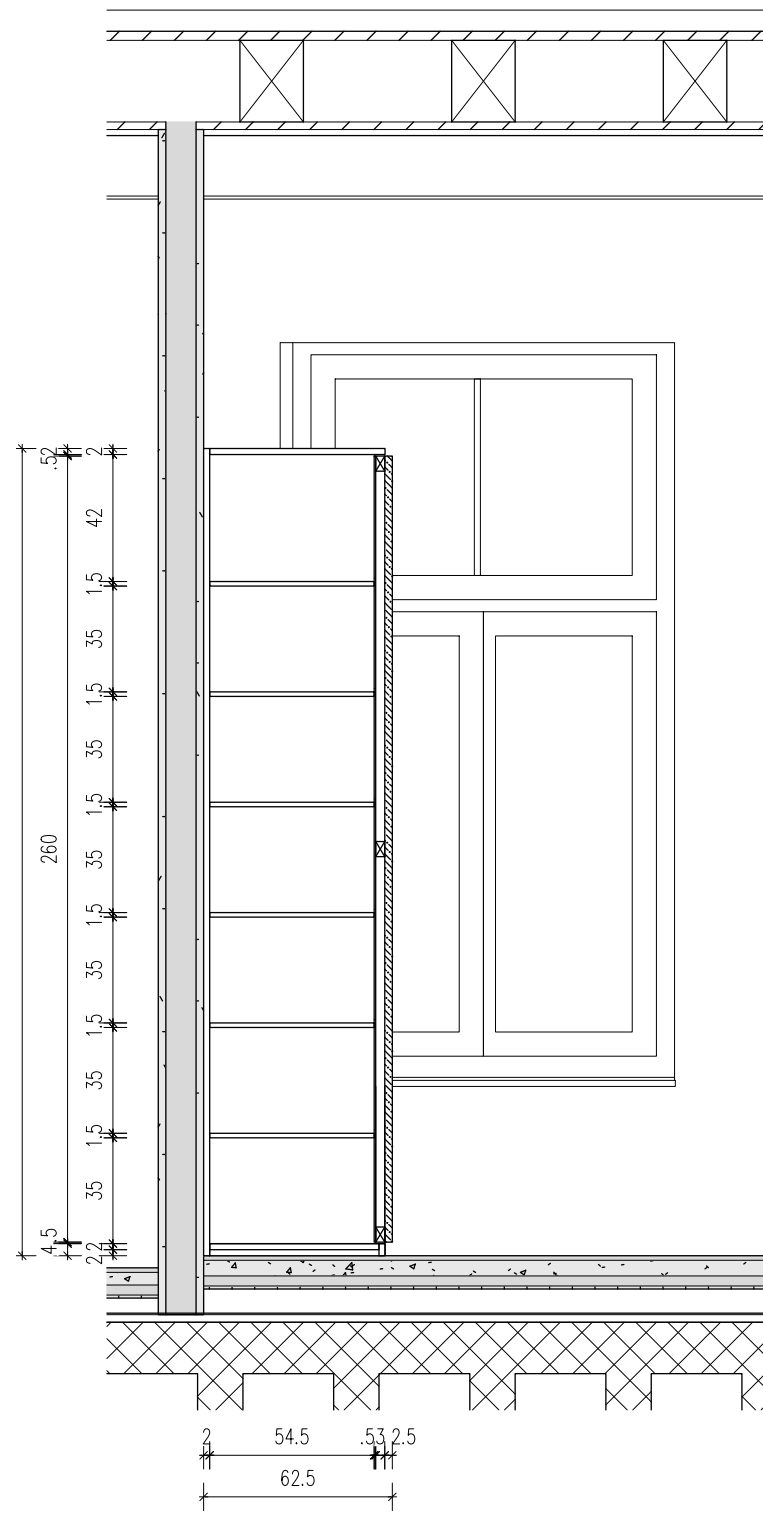

OMARA VADBENA DVORANA N.05\_PREČNI PREREZ

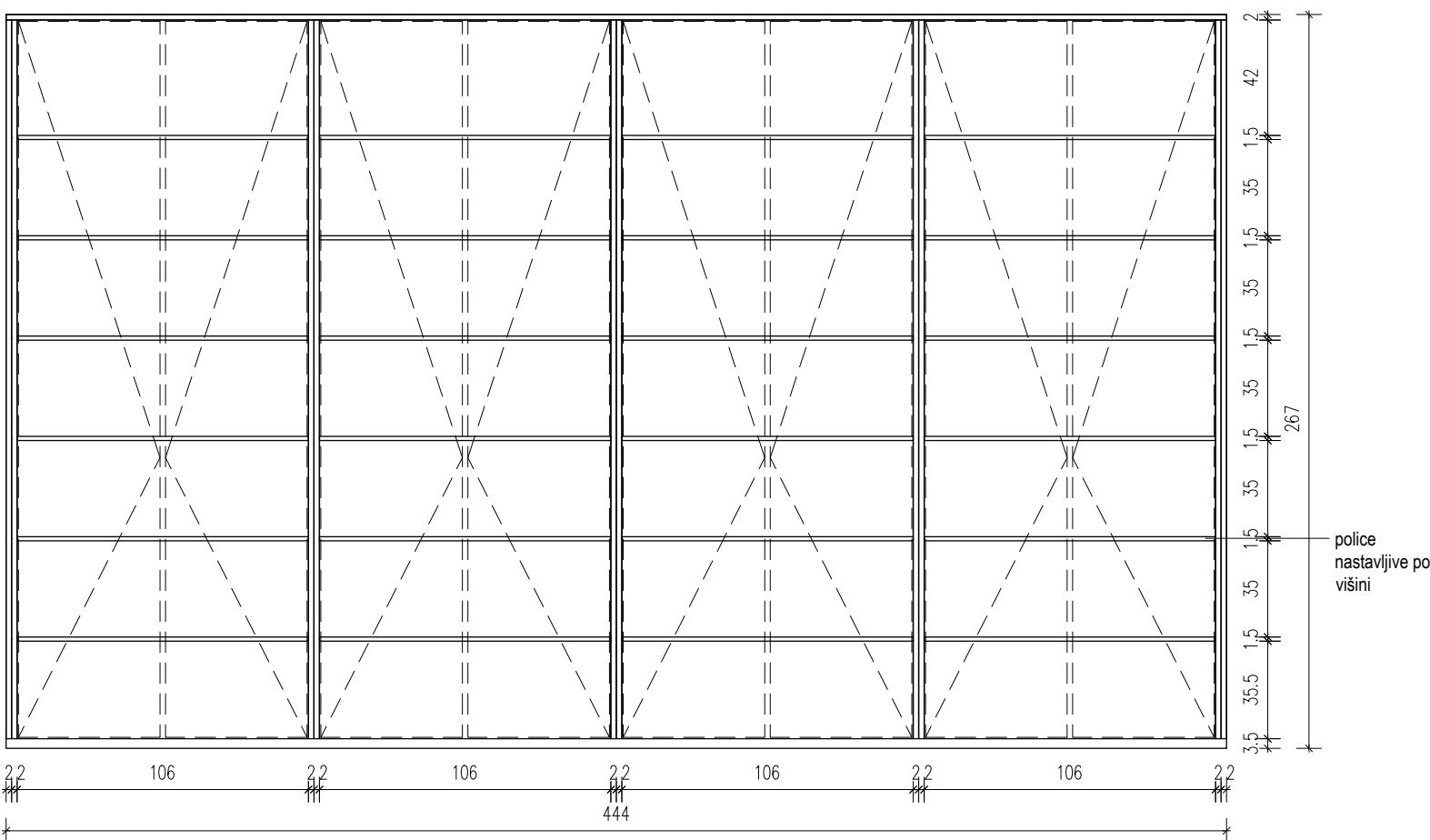

OMARA VADBENA DVORANA N.05\_VZDOLŽNI PREREZ

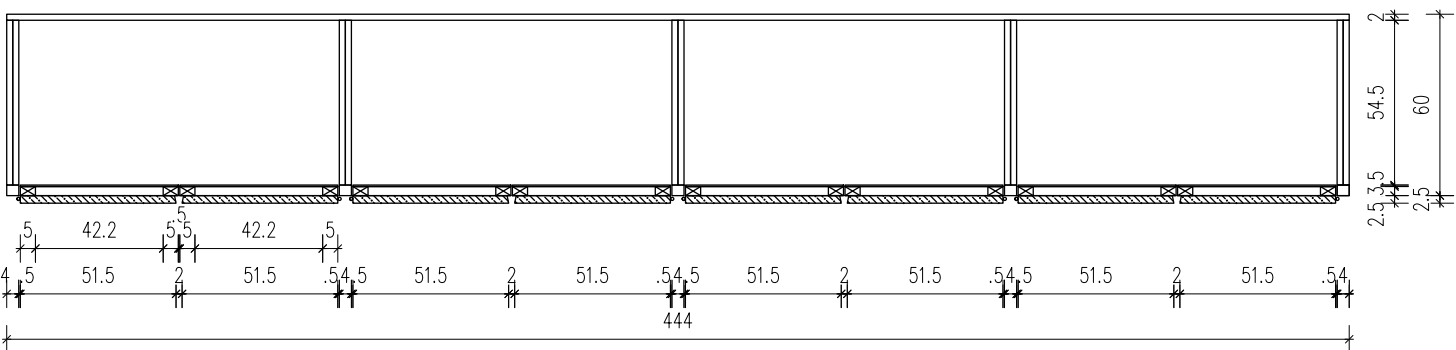
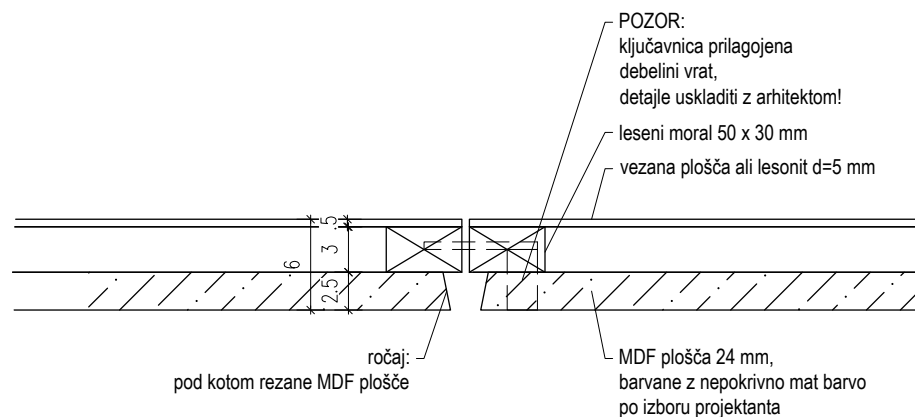
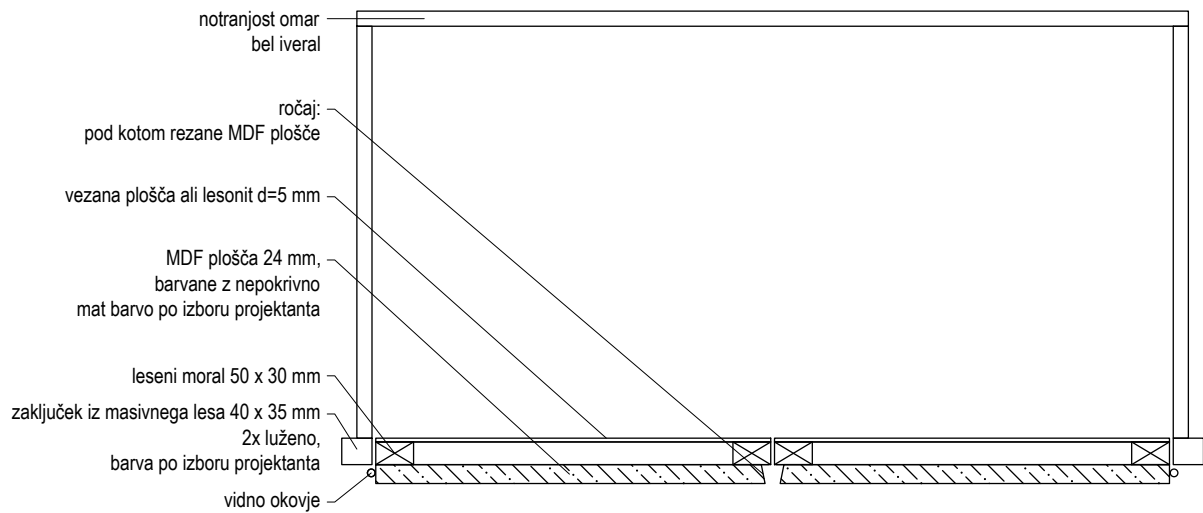

OMARA VADBENA DVORANA N.05\_TLORIS ODPRTEGA DELA

kombinat.			
objekt	Center urbanega dogajanja		
številka načrta	360/23	datum	november 2024
merilo	1:25	sprememba	/



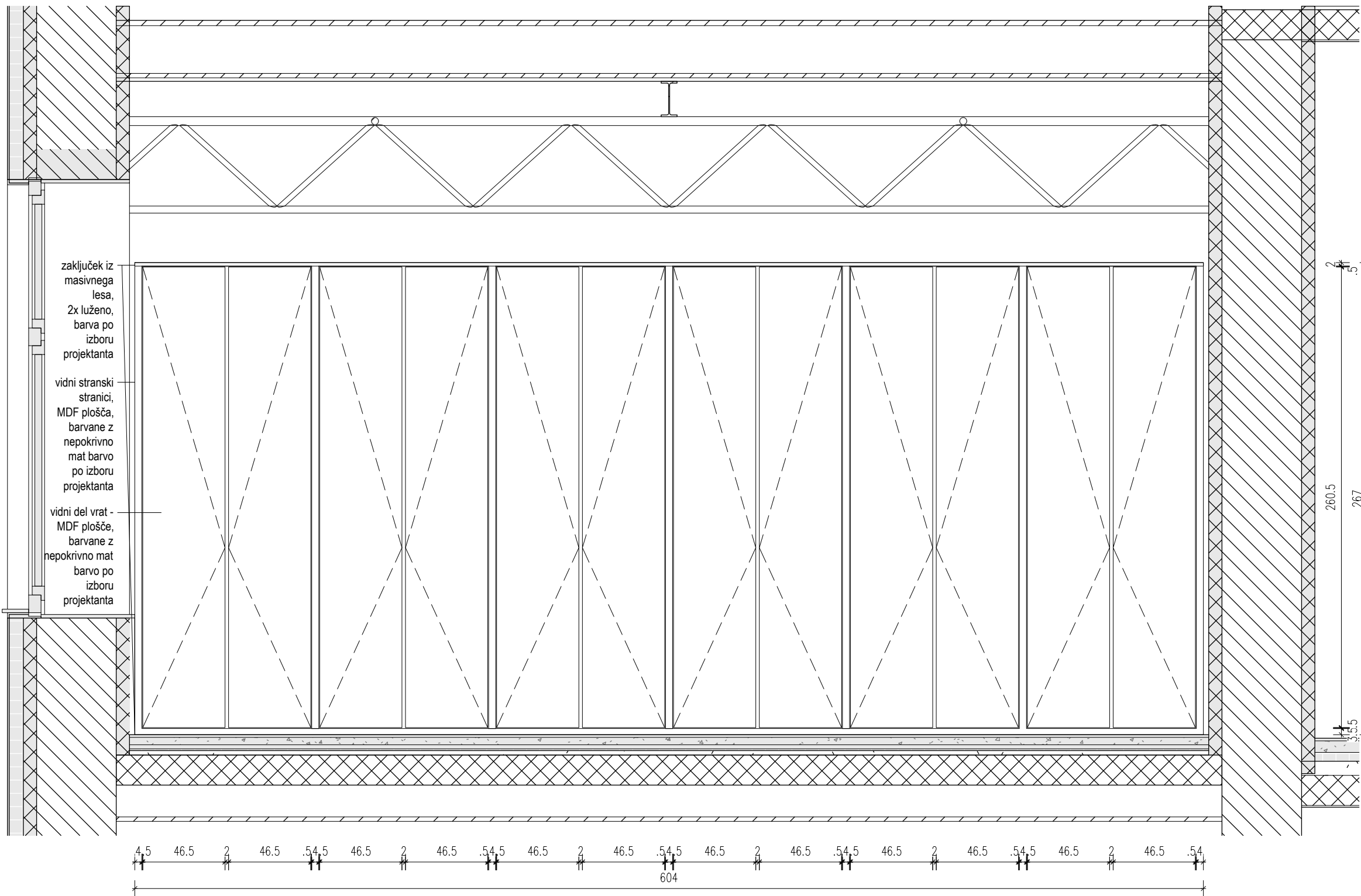

OMARA VADBENA DVORANA N.07\_POGLED

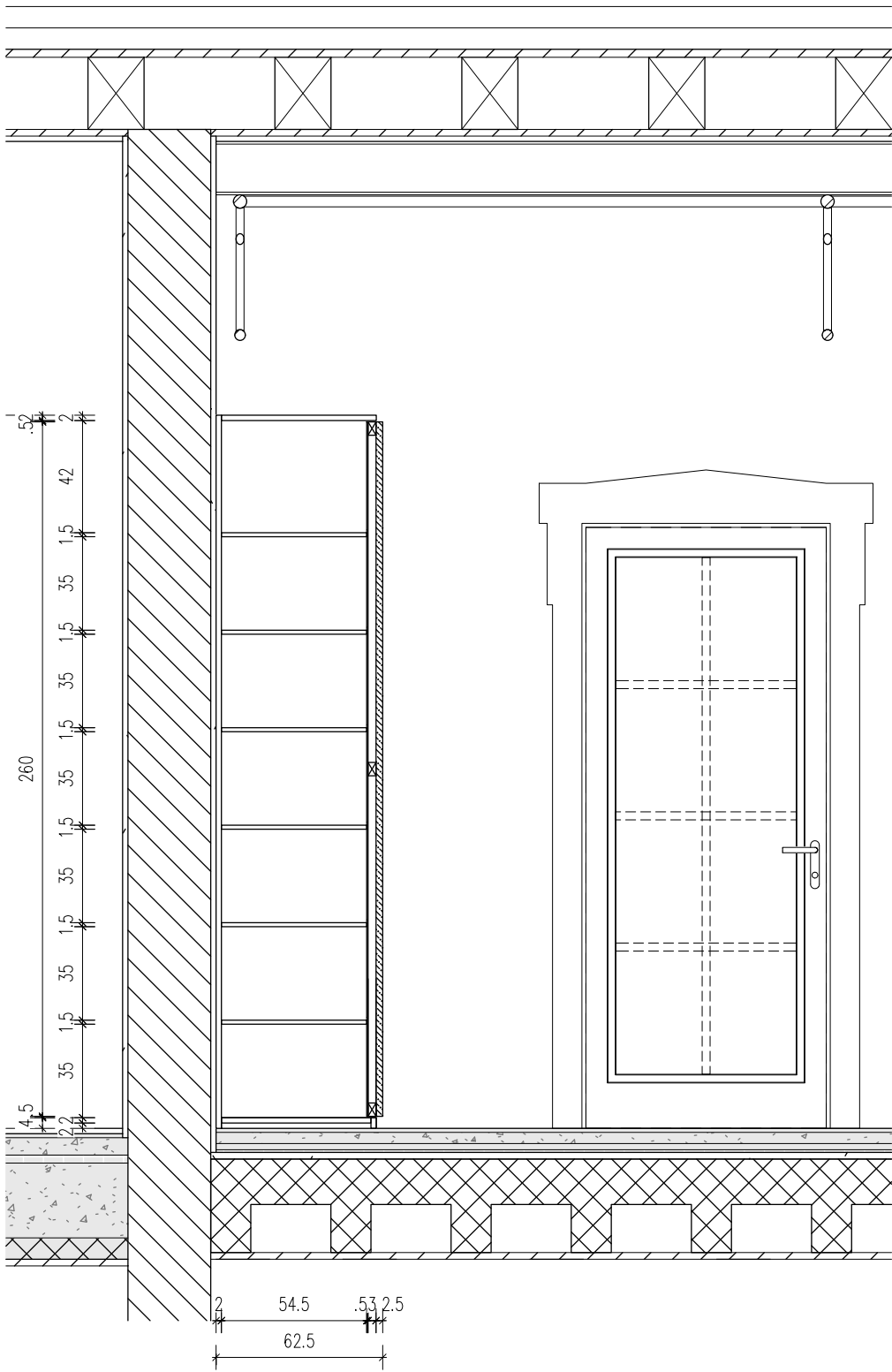

OMARA VADBENA DVORANA N.07\_PREČNI PREREZ

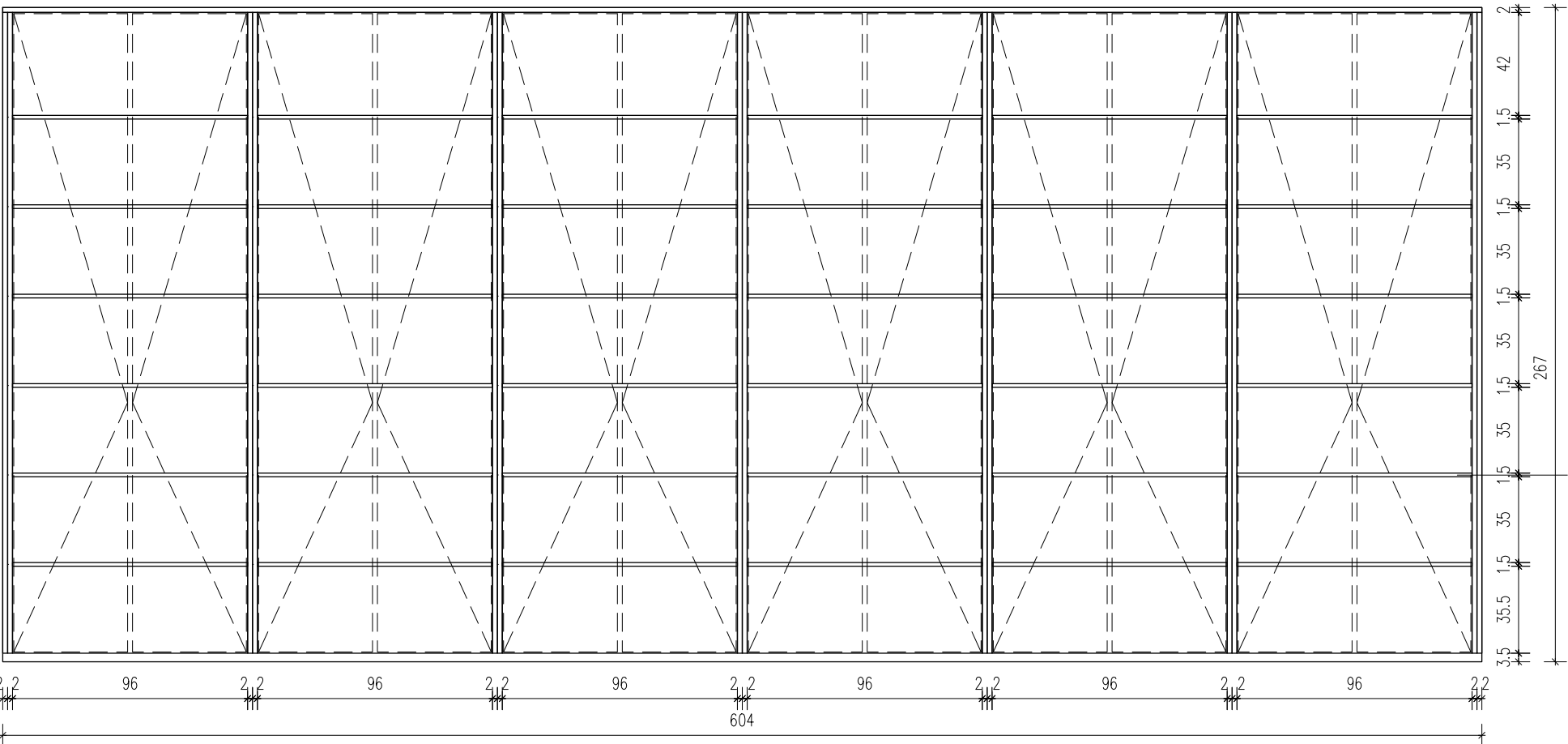

OMARA VADBENA DVORANA N.07\_VZDOLŽNI PREREZ

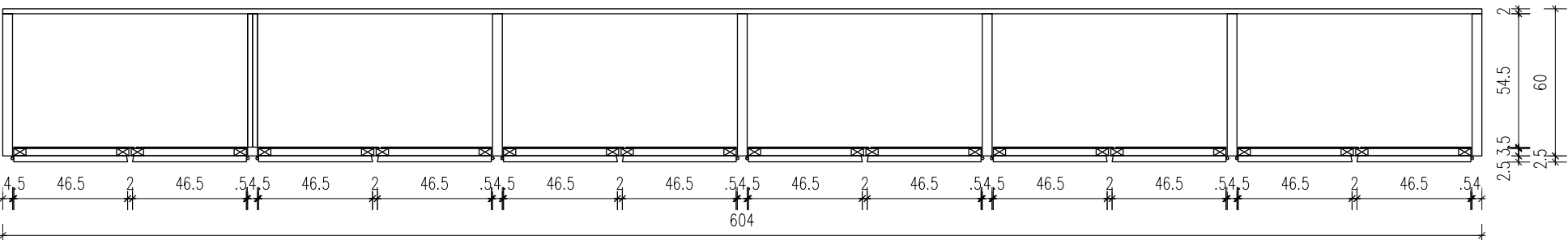
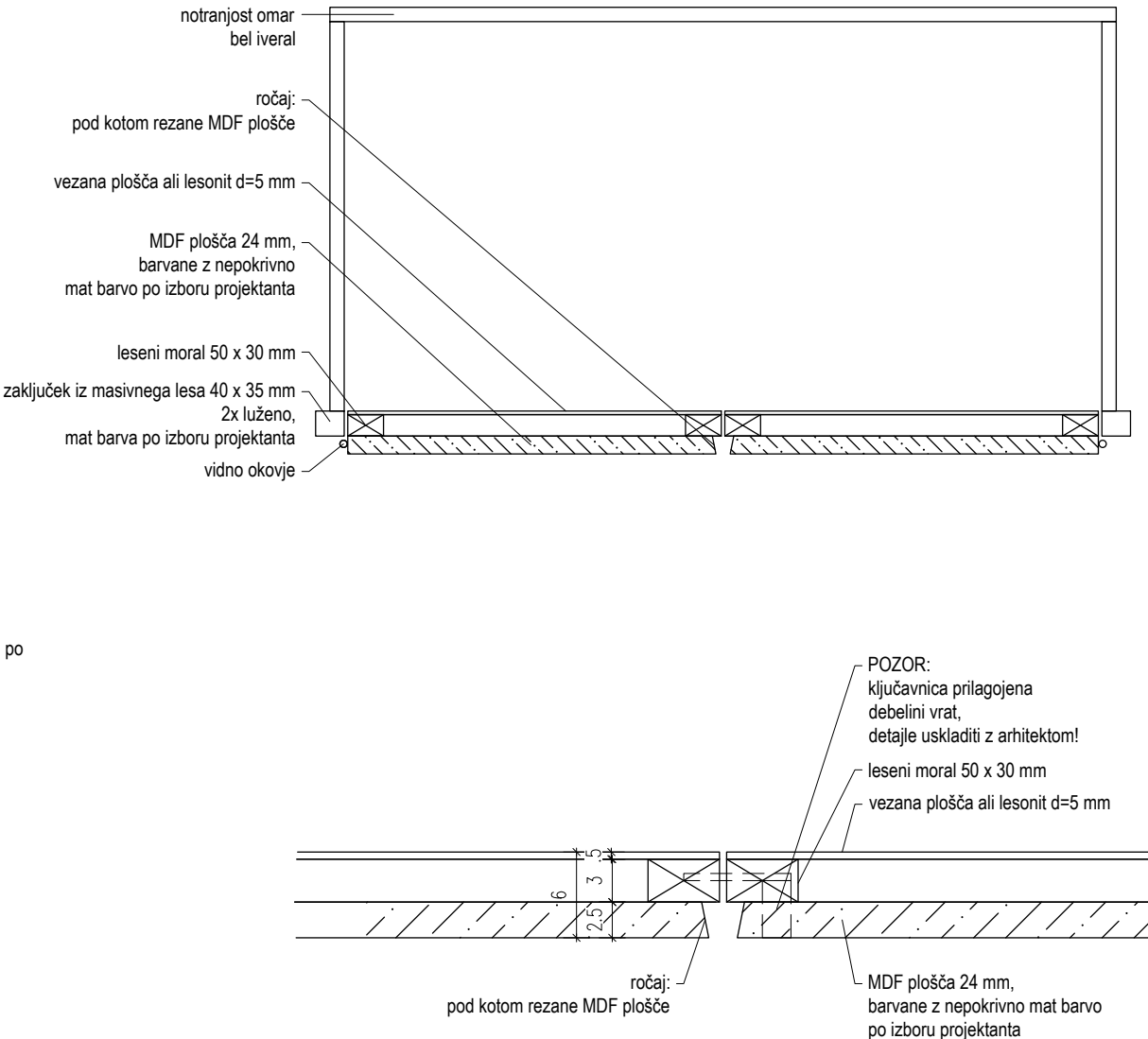

OMARA VADBENA DVORANA N.07\_TLORIS ODPRTEGA DELA

kombinat.			
objekt	Center urbanega dogajanja		
številka načrta	360/23	datum	november 2024
merilo	1:25	sprememba	/

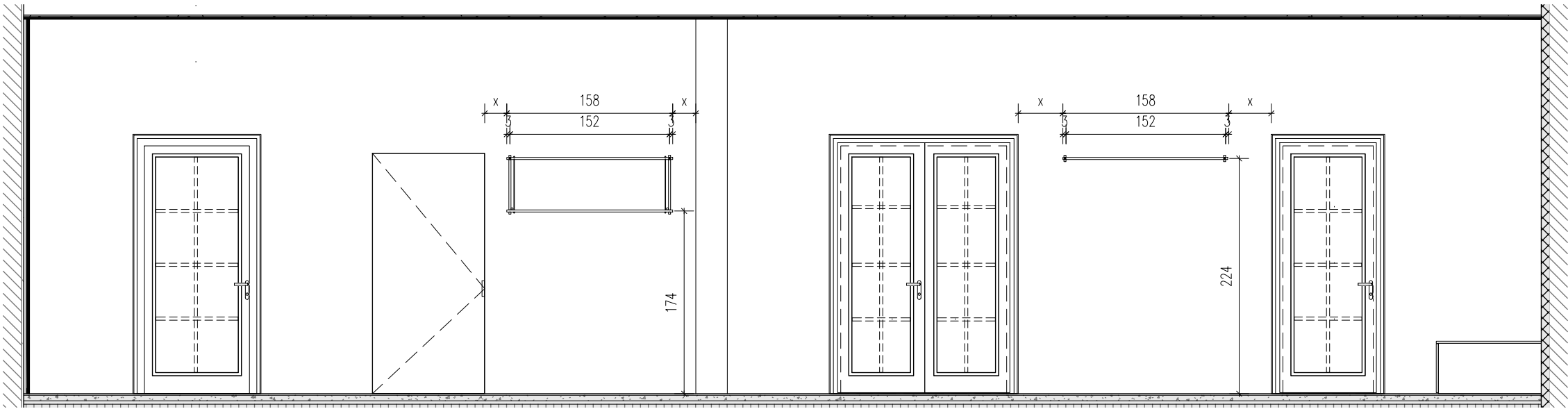

POGLED NA STENO V MALI DVORANI\_POZICIJA 14

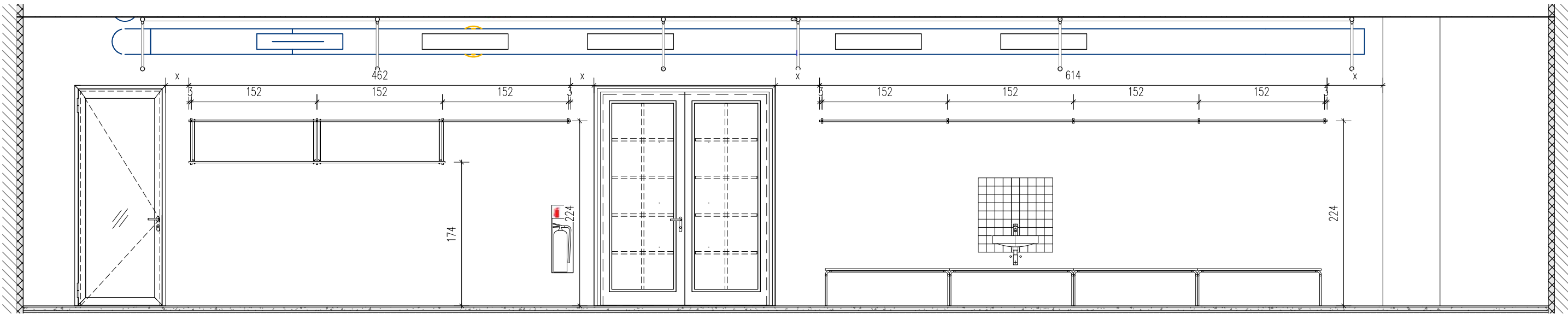

POGLED NA STENO V VADBENI DVORANI N.01\_POZICIJA 15

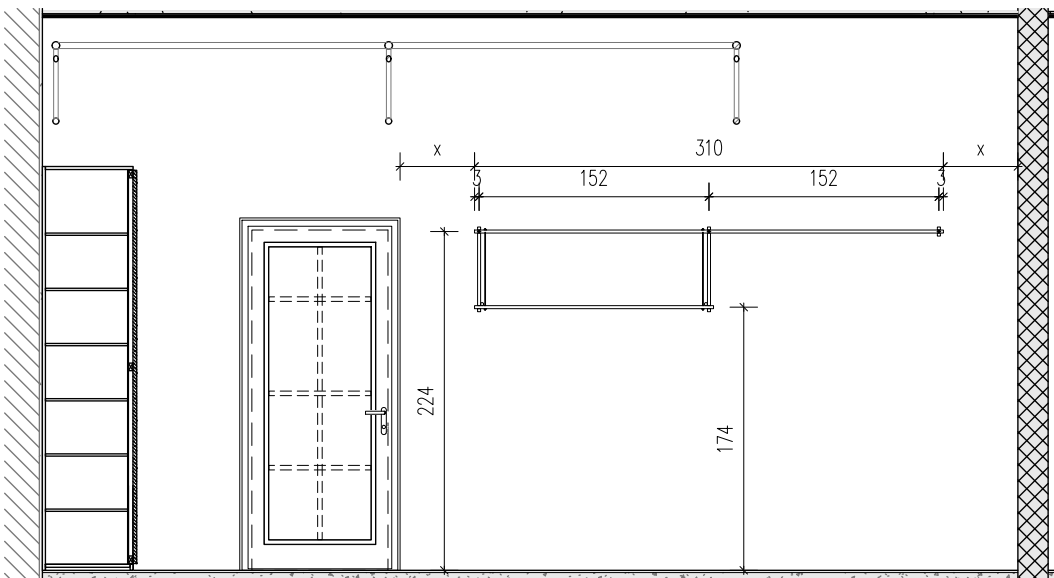

POGLED NA STENO V VADBENI DVORANI N.03\_POZICIJA 16

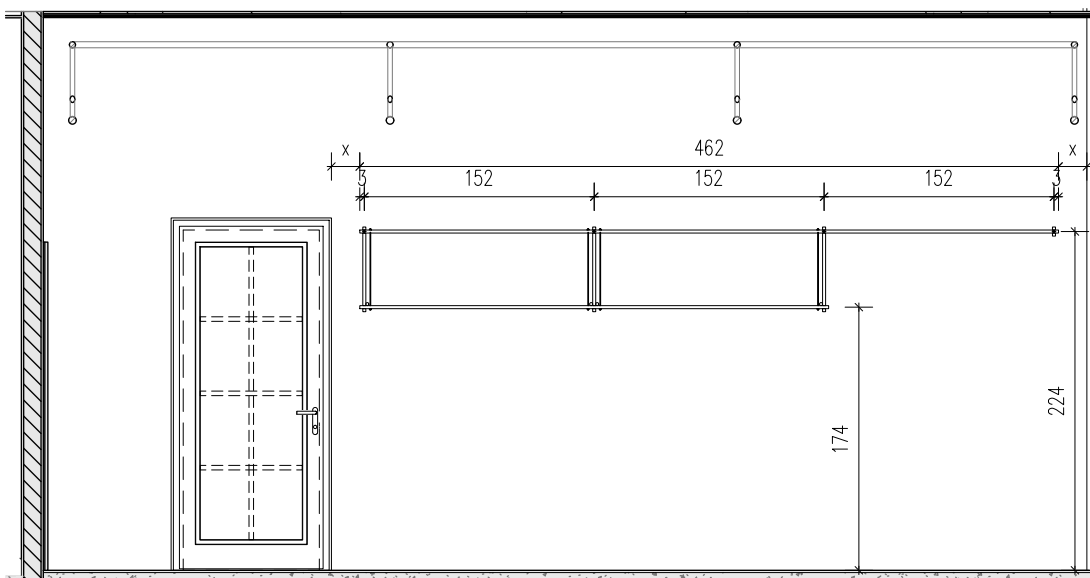

POGLED NA STENO V VADBENI DVORANI N.05\_POZICIJA 17

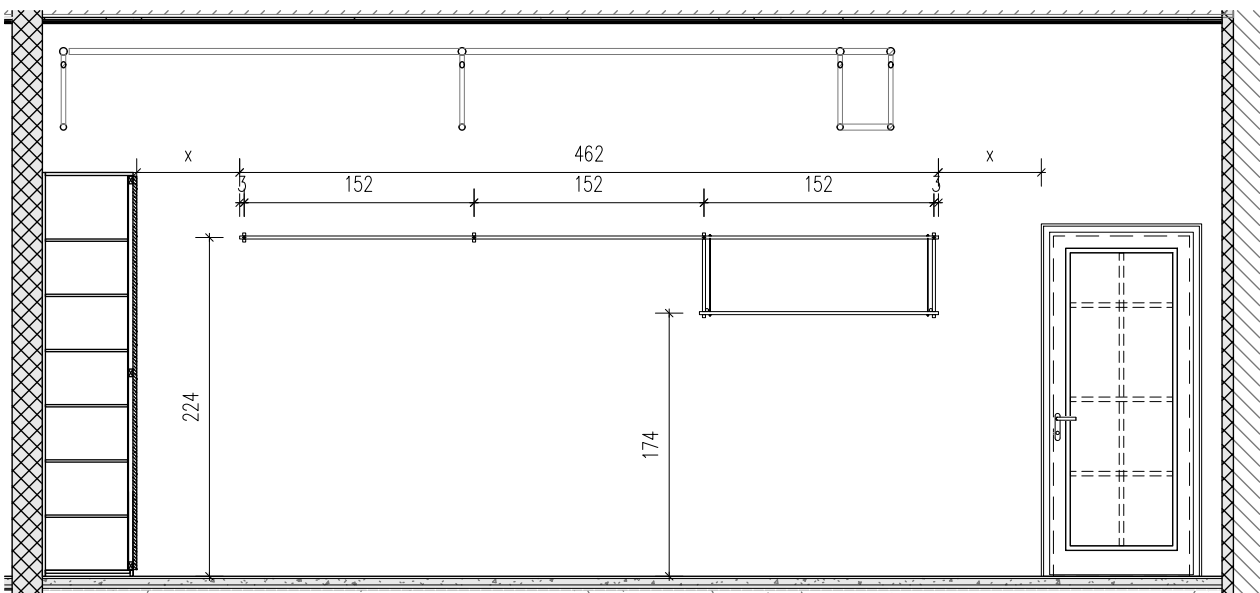
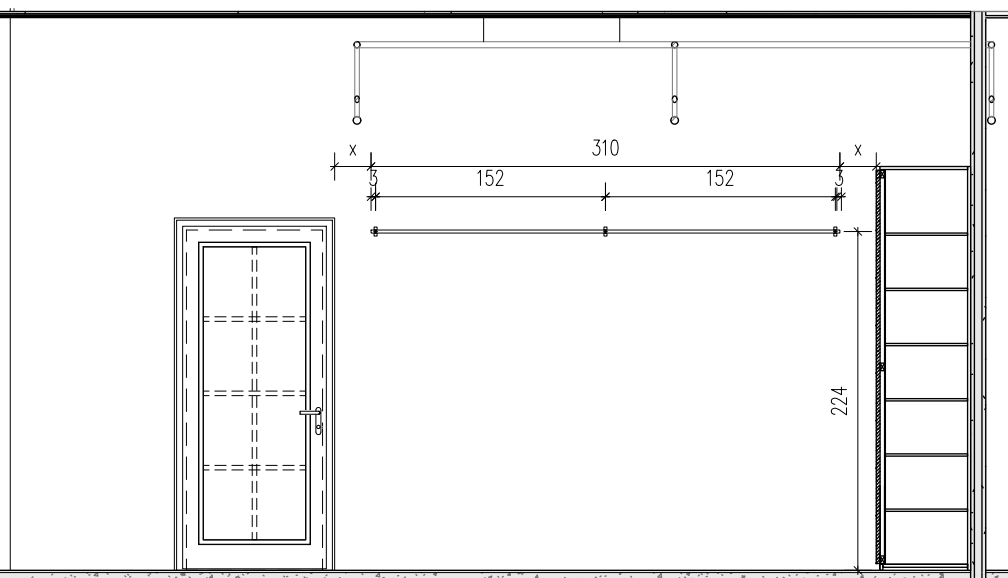

POGLED NA STENO V VADBENI DVORANI N.07\_POZICIJA 18

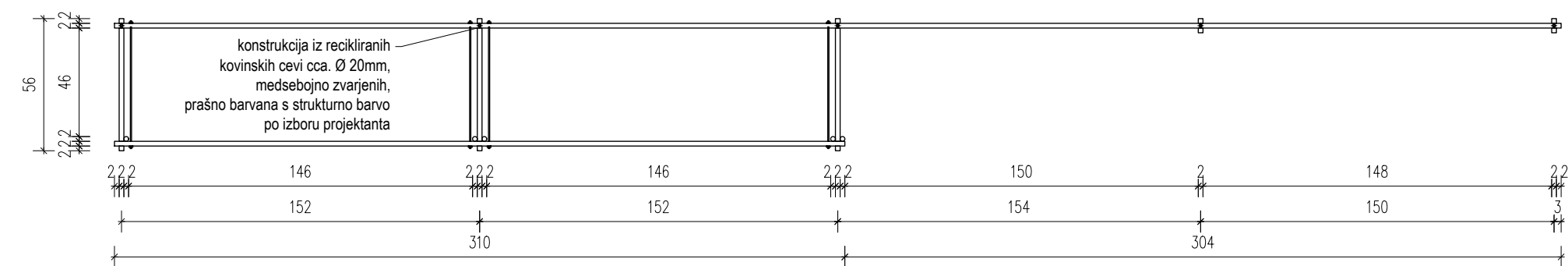

OBEŠALNIKI\_VZDOLŽNI PREREZ

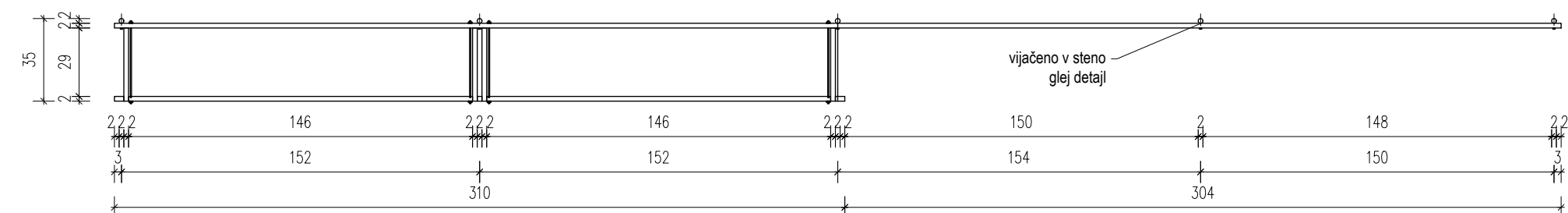

OBEŠALNIKI\_TLORIS

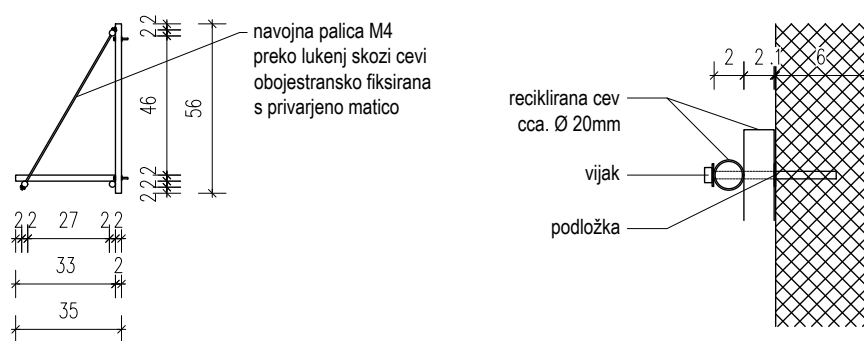

OBEŠALNIKI\_PREČNI PREREZ

DETAJL PRITRJEVANJA

kombinat.

objekt	Center urbanega dogajanja		
številka načrta	360/23	datum	november 2024
merilo	1:25	sprememba	/

19 14-18 OBEŠALNIKI V DVORANAH

19\_PREMIČNI POLIČNIK

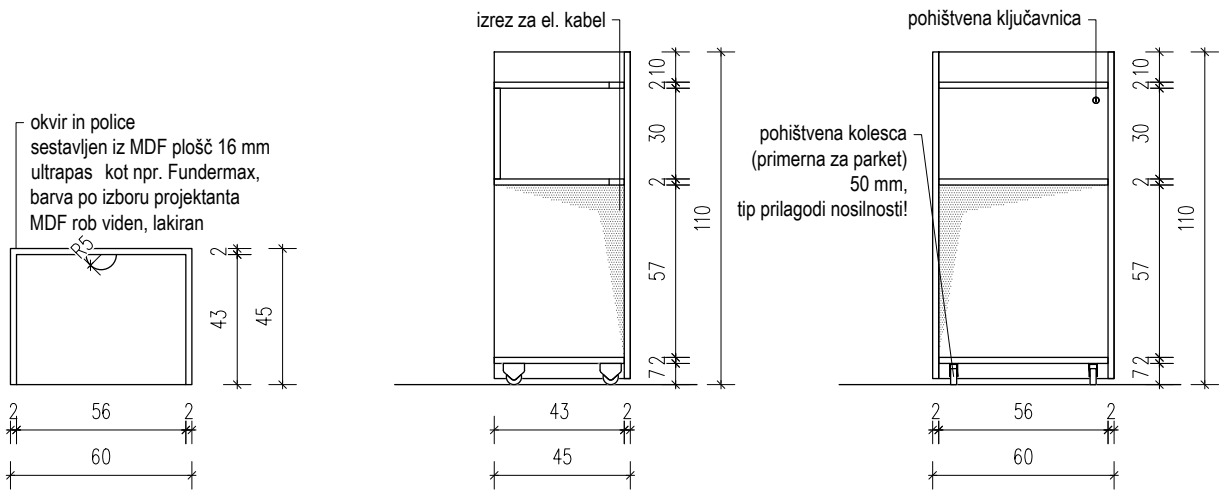

PREMIČNI POLIČNIK\_TLORIS

PREMIČNI POLIČNIK\_PREREZ

PREMIČNI POLIČNIK\_POGLED SPREDAJ

22\_PREMIČNA STENA

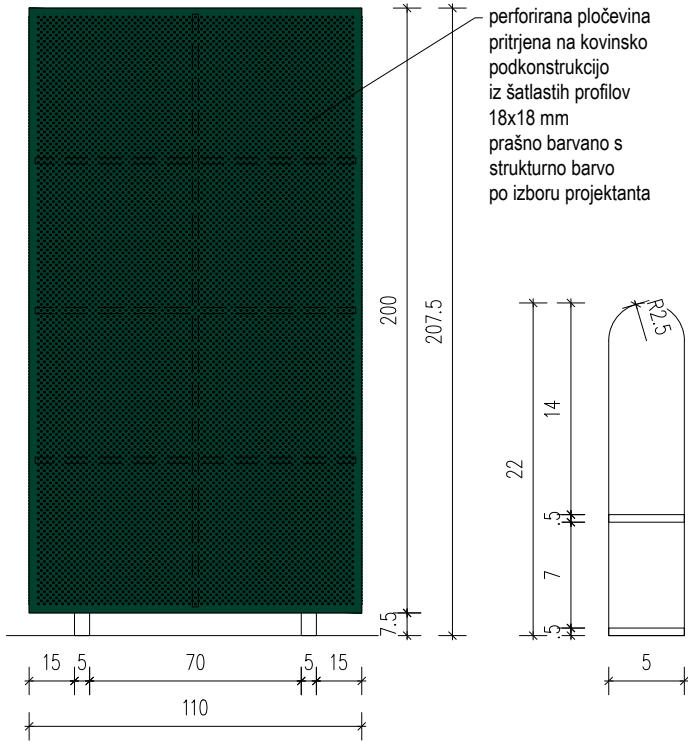

PREMIČNA PREDELNA STENA

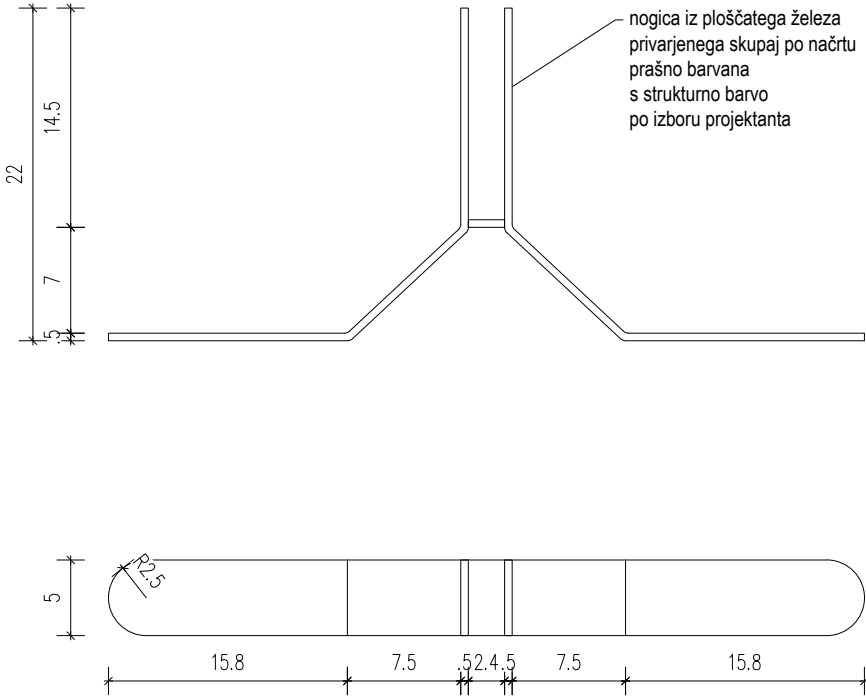

23\_STOJALO ZA TISKOVINO

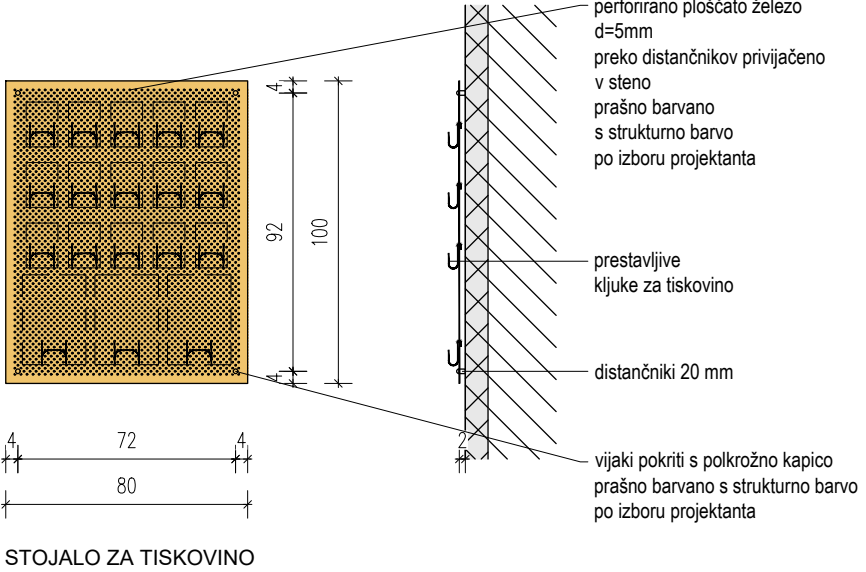

STOJALO ZA TISKOVINO

20\_PREMIČNI PULT

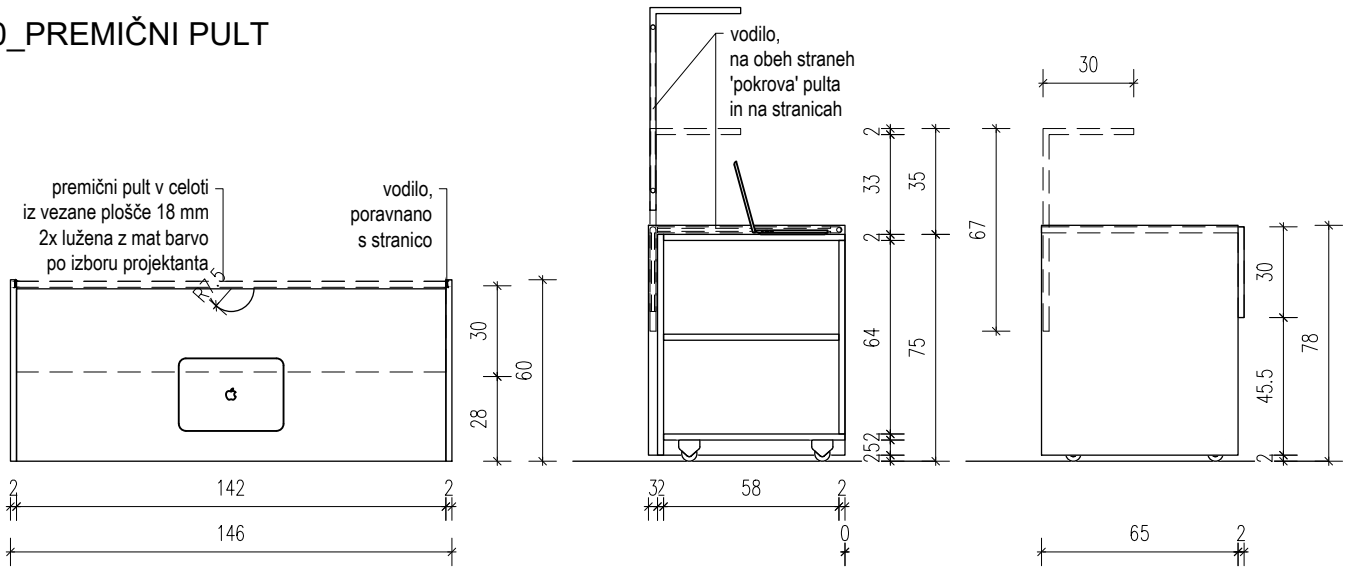

PREMIČNI PULT\_TLORIS

PREMIČNI PULT\_PREČNI PREREZ

PREMIČNI PULT\_STRANSKI POGLED

PREMIČNI PULT\_POGLED

21\_GOVORNIŠKI ODER

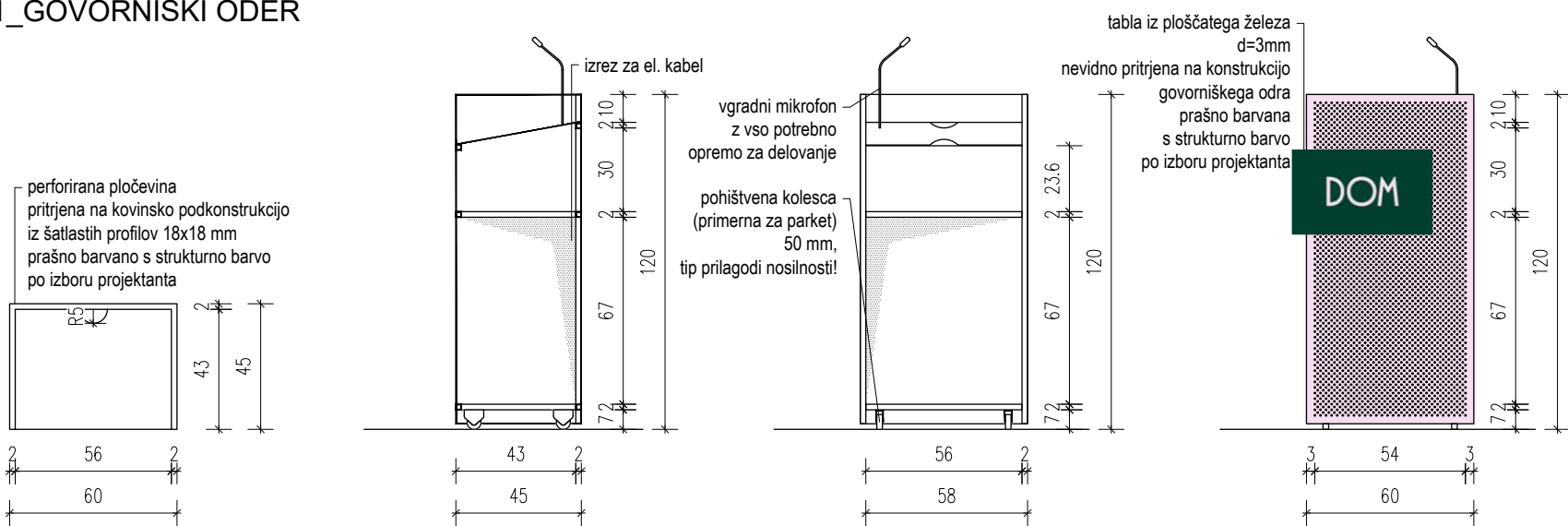

GOVORNIŠKI ODER\_TLORIS

GOVORNIŠKI ODER\_PREREZ

GOVORNIŠKI ODER\_POGLED SPREDAJ

GOVORNIŠKI ODER\_POGLED ZADAJ

24\_LESENE RAZSTAVNE ŠKATLE

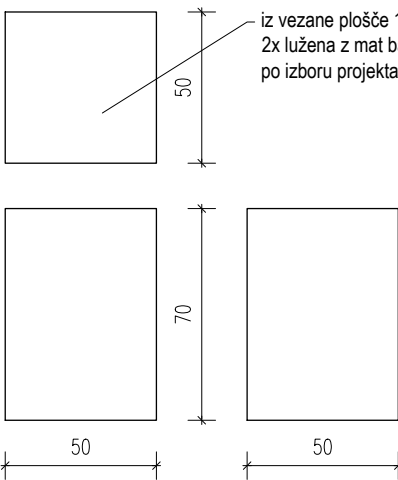

ŠKATLA 50X70X50

25\_KOVINSKE RAZSTAVNE ŠKATLE

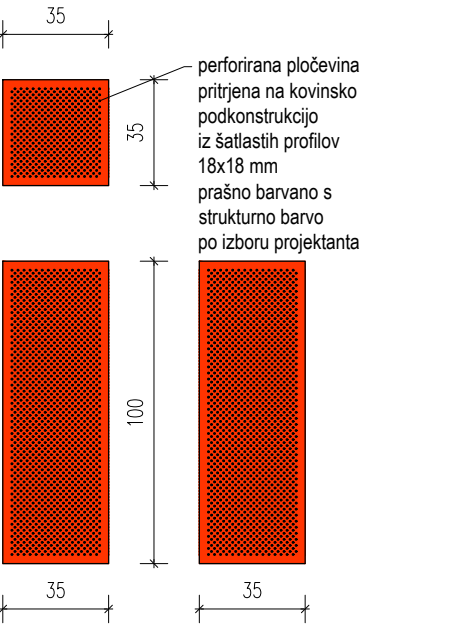

ŠKATLA 35X100X35

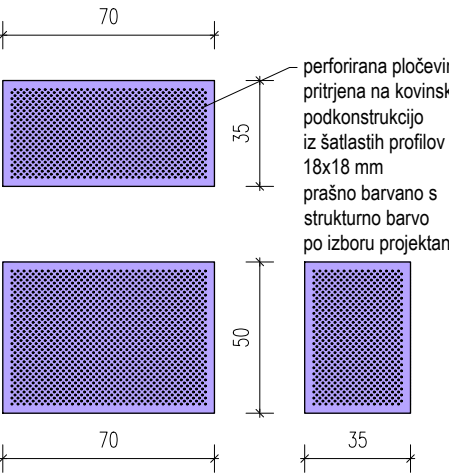

ŠKATLA 70X50X35

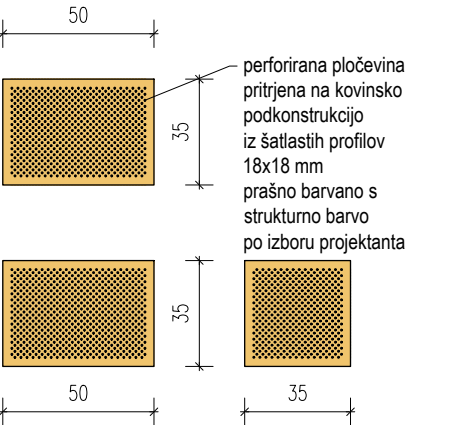

ŠKATLA 50X35X35

OKOVJE \_okovje vrat blum blumotion, mehko zapiranje  
\_okovje, vodila in ogrodje predalov blum blumotion, mehko zapiranje, popolni izvek

OPOMBA: \_potrebno izdelati 3 vzorce barve mat strukturna površina v velikosti 0,5m2

kombinat.			
objekt	Center urbanega dogajanja		
številka načrta	360/23	datum	november 2024
merilo	1:25	sprememba	/

20 19-25 OSTALO POHOŠTVO PO MERI

© kombinat d.o.o. uporaba dela projekta ali celote samo s pisnim soglasjem avtorjev

26\_OMARA ZA ČISTILA IN PRIPOMOČKE

dimenzije: 180x80x50 cm  
kot npr.: TREVIS A51721



27\_GARDEROBNA OMARA

dimenzije: 180x120x50 cm  
kot npr.: TREVIS A54388



28\_ARHIVSKI ALI SKLADIŠČNI REGAL

dimenzije: 220x85 ali 100x50 cm, oz. dimenzijo prilagoditi prostoru!  
kot npr: ZAK\_Regal za manjše in srednje obremenitve – MIDI REX



29\_ARHIVSKA OMARA

dimenzije: 200X120X50, dimenzijo prilagoditi prostoru!  
kot npr: Omara s krilnimi vrati – eurokraft pro, Št.: 702629 49



30\_BALETNI DROG

dimenzije: dimenzijo prilagoditi prostoru!  
dolžine 240 cm  
kot npr: Stability Barre™ - 8 ft (White)



31\_KOPALNIŠKI REGAL

bel regal, dimenzije 37x140 cm  
kot npr.: IKEA regal MUSKAN



kombinat.			
objekt	Center urbanega dogajanja		
številka načrta	360/23	datum	november 2024
merilo		sprememba	/



32\_KONFERENČNI STOLI

konferenčni, nalagalni stoli s povezanim kovinskim podnožjem ter s sedežem in hrbtnim delom iz poliefin resin PP, brez naslonjal za roke, barvani v barvah po izboru projektanta, kovinski voziček za stole do 60 kos kot npr. stol Fornasarig, Link 60x (20 coral red, 60, grey, 140 grey beige)



33\_KAVARNIŠKI STOLI

stoli s kovinskim ogrodjem ter sedežnim in ledvenim delom iz polipropilenske plošče ali vezane plošče, brez naslonjal za roke, kovinski in polipropilenski/leseni del prašno barvan v barvi po izboru projektanta, kot npr. Hay, Soft Edge 45



34\_BARSKI STOLI

stoli z ogrodjem iz jeklenih cevi ter sedežem iz vezane plošče (hrastov furnir), brez naslonjal za roke, jeklene cevi prašno barvane v barvi po izboru projektanta, kot npr. Hay, Taburete 8 Bar Stool (red)



35\_LOUNGE STOLI IN LOUNGE STOLI ZA ODER

LOUNGE STOLI: prenovljeni lounge stoli z lesenim ogrodjem ter sedežnim in ledvenim delom iz blaga, z naslonjali za roke, leseni del in blago po izboru projektanta, kot npr. Lounge stol Cupoftea

LOUNGE STOLI ZA ODER: lounge stoll z vrtljivim kovinskim ogrodjem ter sedežnim in ledvenim delom iz blaga, z naslonjali za roke, kovinsko ogrodje in blago po izboru projektanta, kot npr. Calligaris, Igloo, CS1835



36\_PISARNIŠKI STOL

pisarniški stol s kromiranim podnožjem na kolescih ter sedežnim in ledvenim delom iz tkanine, prilagodljivim sedežem, ledveno oporo in naslonom za glavo, kot npr. Ergovison, Ergo Basic (črn)



37\_STOLI ZA TEHNIKE

dobava pisarniških stolov s kromiranim podnožjem na kolescih ter sedežnim in ledvenim delom iz tkanine, prilagodljivim sedežem in ledveno oporo, kot npr. Pisarniški stol Ergos STUDY LITE



kombinat.			
objekt	Center urbanega dogajanja		
številka načrta	360/23	datum	november 2024
merilo		sprememba	/

38\_KAVARNIŠKI VRTNI STOLI

stoli z ogradjem, sedežnim in ledvenim delom iz jeklenih prašno barvanih cevi po izboru projektanta, z rokonasloni, kot npr. Noliita 3655 Garden Armchair/ Low Backrest (dve barvi)



39\_LOUNGE VRTNI STOLI

stoli z ogradjem, sedežnim in ledvenim delom iz jeklenih prašno barvanih cevi po izboru projektanta, z rokonasloni, kot npr. Noliita 3659 Lounge Garden Chair (dve barvi)  
blazina s poliuretansko peno in nepremočljivo tkanino, kot npr. Noliita 3650.3



40\_KAVARNIŠKE MIZICE IN BARSKE MIZE

kavarniške mizice: zložljiva miza 70x70 cm, višine 73 cm, s kovinskim podnožjem in litoželezno ploščo, barvano v mat barvo po izboru projektanta, kot npr. miza Pedrali Ypsilon 4790T (BE100)

barske mize zložljive okrogle mize Ø60 cm, višine 110 cm, s kovinskim podnožjem in litoželezno ploščo, barvano v mat barvo po izboru projektanta, kot npr. miza Pedrali Ypsilon 4794T:



41\_LOUNGE MIZICE

LOUNGE MIZICE: okrogle mizice Ø 70 cm, višine 50 cm, s kovinskim podnožjem in litoželezno ploščo, barvano v mat barvo po izbiri projektanta, kot npr. miza Pedrali Ypsilon 4 (BE200)



42\_VRTNE MIZE

okrogle zložlive mizice Ø60 cm, višine 72 cm, s kovinskim podnožjem in litoželezno ploščo, barvano v mat barvo po izboru projektanta, kot npr. miza Noliita 5453T Garden Table



43\_LOUNGE VRTNE MIZE

okrogle mizice Ø60 cm, višine 49 cm, s kovinskim podnožjem in litoželezno ploščo, barvano v mat barvo po izboru projektanta, kot npr. miza Noliita 5453 H480 Garden Table Round H 49cm



kombinat.			
objekt	Center urbanega dogajanja		
številka načrta	360/23	datum	november 2024
merilo		sprememba	/

44\_ZLOŽLJIVE MIZE

dimenzije 160x80 cm, višine cca 74 cm, s kovinskim zložljivim podnožjem in laminat ploščo, barvano v mat belo barvo, kot npr.: zložлива miza Moser, Montana



45\_NAMIZNE LUČI

prostostoječe namizne pisarniške luči iz aluminija, z obtežilnim podnožjem, gibljivo roko in gibljivim senčnikom, navojem E14 in LED sijalko; kot npr.: Artemide Tolomeo Micro alu finish



46\_DRŽALO ZA DEŽNIKE

kovinsko stojalo, prašno barvano v belo barvo  
Dimenzije stojala v cm (DxŠxV): 30x12x60  
kot npr.:Flora Stand, Stojalo za dežnike Fly



47\_ZAVESE V AVLI IN V PLESNI DVORANI

V AVLI: obojestransko vidna žametna zavesa v barvi po izboru projektanta, teža: 315 g/m²; material: 100% poliester; akustična zaščita:  $\alpha$  = alfa-w 0,70 = razred C; obstojnost na svetlobo (EN ISO 105-B02): 4-5; možnost pranja na 30°, 200% nabor, negorljiva, z vodilom na elektro upravljanje skupaj z elektro motorjem in daljinskim upravljalcem, višina 700cm, dolžina prekrivnega območja 585cm, z montažo in obešanjem



V PLESNI DVORANI: Zatemnitvena, gosto tkana zavesa, negorljiva z enotirnim vodilom na steni, višine 220 cm, dolžina prikrivnega območja 620 cm, z montažo in obešanjem

48\_PREPROGE

pravokotna preproga po izboru projektanta, dim ca. 170x240cm



49 IN 50\_ROŽE IN KORITA ZA ROŽE

različne zelene sobne rastline večjih dimenzij, ca. 100 cm, kot npr. Fikusi, Filodendroni, Monstere, Palme itd.

KORITA: iz fiberglass materiala, kot npr.: Okrasni lonec Helij 43x33



kombinat.			
objekt	Center urbanega dogajanja		
številka načrta	360/23	datum	november 2024
merilo	sprememba /		



51\_PREMIČNI OBEŠALNIK ZA OBLEKE IN SAMOSTOJEČI OBEŠALNIK

PREMIČNI OBEŠALNIK: obešalnik z gibljivimi kolesi in cevnim ogrodjem. Možna enostavna združitev z ostalimi obešalniki. Pocinkan. Nosljivost: vsaj 100 kg kot npr.: AJ Štev. art.: 21807

SAMOSTOJEČI OBEŠALNIK: kovinska prašnobarvana konstrukcija, barva po izboru projektanta Dim. 50x162x50 cm kot npr.: Hay, Knite



52\_KOŠI ZA LOČEVANJE ODPADKOV

pocinkana pločevina, iz katere sta izdelana telo in pokrov koša, obroč, ki v notranjosti koša drži vrečko (INOX). kot npr.: EKO MARC 40 litrov



53\_KOŠI ZA SMETI IN HIGIENSKE VLOŽKE

okrogel koš iz nerjavečega jekla s padalom in odstranljivim vedrom, 12 in 3 litrov, kot npr.: Marplast 549 in 551



54\_TELEVZOR

QLED Smart TV Diagonala ekrana (inch): 85 in Diagonala ekrana (cm): 216 cm Tip televizorja: QLED Smart TV Ločljivost max.: 4K Ultra HD 3840x2160 Dolby Atmos kot npr.: 85" The Frame QLED



55\_SENČNIKI ZA TERASO

alu vrtni senčniki s sredinskim drogom na teleskopski mehanizem, ogrodje senčnika iz aluminijastih profilov, prašno barvano v antracit sivi ali beli barvi, prekriti s kakovostno tkanino; dimenzije: 400x400 cm kot npr.: Ombrellificio veneto, senčnik PETRARCA, s kakovostno tkanino Tempotest Para v bež barvi

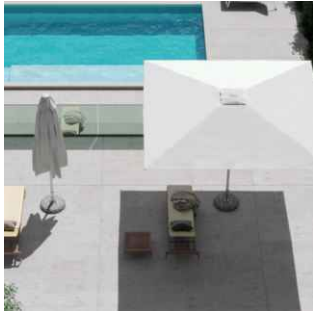
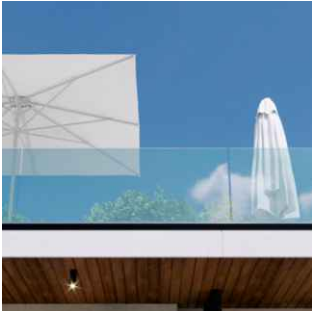

56\_DRŽALA ZA NOTE

3-delno notno stojalo iz robustne jeklene cevi, nastavljiva višina, v mat črni barvi kot npr.: Proel stojalo za note RSM700



kombinat.			
objekt	Center urbanega dogajanja		
številka načrta	360/23	datum	november 2024
merilo		sprememba	/